大清光緒三十四年
十月初七日共四張

※本館定報價目※
每份售大洋一分四厘
中國境內　全年逐日寄大洋七元二角　半年三元六角
日本　全年八元四角　半年四元二角
外國　全年十二元　半年六元
報費先惠　郵票不收
德律風第九十五號

申報

告白刊例
論前兩行起碼每行以第一版爲準第一日每行七角半第二日起每行五角半多則按行照算後幅長行二百字起碼短行五十字起碼多則均以十字遞加第一日每字五厘第二日至第七日每字三厘第八日以後每字二厘半

西歷一千九百八年
十月卅一號禮拜六

SHUNPAO GERANT-RESPONSABLE-LIZEEMING.　第一萬二千八百四十一號　本館開設望平街第一百六十三號

萬壽聖節

十月初十日恭逢　慈禧端佑康頤昭豫莊誠壽恭欽獻崇熙皇太后萬壽聖節凡我商界初七日起十三日止一律懸旗張燈慶賀庶表普天同慶之忱伏惟　公鑒　上海商務總會　滬南商會分所　謹啓　戊二二

誠新開和泰衣莊

於十月初八日開張

本莊開設上海大東門內彩衣街口坐東朝西五開間門面發售各典原當估衣自運蘇杭名機頭號綢緞閃外各種粗細皮毛服用上等絲工精製時式男女衣裘一應俱全紳商賜顧定價克已照碼劃一元劃一不二倘有不合包退回換特此廣告　戊1112

遵諭管業

於光緒卅一年四月有陳鶴亭央中將自己名下坐落上邑二十七保十一圖作字圩四百六十四號徐元進戶單地連同房及屋內一切物件向僕抵借銀洋言明年半爲期過期不贖聽憑收册投稅過戶承糧收管執業載明契上豈知抵押之後利息不付過期不贖僕控奉英廨飭提人証到案訊斷理贖不贖屢著保人交案陳鶴亭又敢屢抗不到旋奉廨憲給諭飭僕照契管業並移奉閘北巡警總局憲飭派巡士差保前往將房屋發封已交僕收管具結僕即遵章投商納稅過戶詎陳鶴亭胆敢串出伊弟陳桂廷聽唆訟棍屢赴道縣警局控詞朦控意圖翻賴幸奉各憲洞悉均不准理現奉上海縣憲鈞批准僕納稅過戶承糧執業緣該產雖經發封交僕收管倘未啓封定於本月初十稟請巡警總局飭差協保啓封外所有屋內一切什物定是日拍賣以抵償不敷今登報聲明　張金記　戊1113

粵路收二期股銀廣告

本公司由粵特派人來滬寓廣肇公所內訂十月初十日起開收二期股銀每股一元五角隨派第一期兩年息銀每股一角二分此佈　廣東粵漢鐵路公司駐滬分局謹啓　戊1111

蘇州商務總會啓

本月初十日恭逢　皇太后萬壽令節凡我城廂內外紳商各行號均應自初七至十三日一律懸旗結綵張燈慶賀惟祈　公鑒　戊1116

顛倒是非

讀九月初八九等日申報登有不平人函告特勢專利一節不勝駭異查景德鎮向無商會惟有支應局一所係劣董蔡邦雋郎鏞賢何崇森等十餘人盤踞其中自稱商會局董事每年經收巡警局經費二萬餘洋從無決算侵估公款實不可以數計況平日方苛索視商人爲魚肉合鎮側目積忿塡膺今年商等因謀組織商務總會以保商業幸有瓷業公司康中書達徐孝廉鳳鈞汪孝廉龍光胡別駕毓華陳頌府繼龍協力贊成得奉前札撫電許立總會七月初間開正式選舉大會浮梁縣張植庵大令及本鎮分防同知艾少棠司馬均經到場監[illegible]康君得票最多舉爲總理衆商悅服其餘徐汪陳諸君分別任會計書記庶務等事概係全體公舉非常純盡義務不受薪水且皆伙助捐何嘗有特勢專利之權總之本會成立事事依法律上所定于商界全體禆益實多獨彼蔡何少數人不復能任意妄爲前次揑名上控既經撫憲批斥今復登報誣蠛顛倒是非全體商人大動公憤業已公禀各憲請將該董驅逐出局以除蠹害謹奉本末與我同胞公佈之耳江西景德鎮商務總會錢業亓興昌莊余左泉西大莊張啓東保康莊邵靖和大有恒昇黃菊人永貞莊方耀揮泰生莊胡文耀典業泰和典朱用濱慶恰典王蓼甫布業葉德潤號江藹如葉道生號吳佩芬志成號吳心金大源長號汪光遠南貨業恒順號胡午峯宏發號胡瑞徵糧食業李泰泰號李長久公和豫號黃明顯恒泰油號胡正脩藥業九如姓業達泉種德堂邵運仁利濟堂汪嚴輝瓷商周鶴儔王濟川張子來陶業秦庶九馮斯義江能學紙業啓泰和號韓甘霖德美號葉篤初白土行業王竹坪馮道鳳馮光昆胡寶之等共有一千一百餘家公佈　戊1119

失票聲明上付

啓者敝局懷遠分莊經收各商號匯兌鎮江清江各莊銀票專差賫往兌銀在南京下關途中被竊計失去會票八紙業經稟請督憲飭縣嚴緝贓賊並電致各莊一律止付作廢所有失票銀數號數並出票應票各商號列表于後如有持用後開各會票者切勿誤收是幸

江南裕寗官銀錢局謹啓　戊1103

附失票一覽表

出票商號	應票商號	兌票人姓名	號數	銀數
衡豐	鎮江義善長	少手	三百五十四	五百兩
衡豐	鎮江義善長	少手	三百五十七	五百兩
寶信	鎮江亓生	同興昌	九	一千兩
滙源	鎮江同利和	同仁	十七	一千兩
益源祥亳莊	鎮江益源祥	晉泉	十二	一千兩
馬恒泰	鎮江方如記	應記	八十七	一百卅兩
東升	鎮江方如記	趙客	九	二百兩
京都日昇昌	清江日昇昌	揚培德堂善記	未列號	三千兩

今之盧扁

虹口北河南路秋野醫院日本東京帝國醫科大學畢業生秋野大醫士學理精深於華人體質更能審辨眞切來華數載活人甚多疑難雜證尤多奇驗內人夙患咳嗽繼以咯血百治未效前月特往求診秋君出藥液令服頃間痰豁嗽止甫匝月霍然全愈可謂神矣院中醫具精良又有女醫調護華人通譯尤稱便益故特爲表揚之以告世之求醫者　嘉善　陳仲周　白　戊1812

通商銀行董事謹白

◉查敦餘莊向來不入滙劃本行查帳歷來從未與敦餘有過拆票來往按年均有查帳人查過報告特此聲明　戊1090

蘇路公司新股展期廣告

本公司因各處招股機關一律函商展期現議定暫展至十一月初五日開會爲止　戊1080

蘇路公司股東大會定於十一月初五日舉行會場在本公司上海車站

本公司遵照二月股東會議案無論新舊股交足百元者即有一權股多遞加入場券於開會前五日內隨時憑股據至本公司換取　戊1079

白禮氏洋燭公司告白

競立洋燭公司寶石牌洋燭包封冒用本公司著名船牌跡近影射經本公司令其具結不再用寶石牌以後無論何人亦不准再售此寶石牌特此布告　担文公館啓　戊1074

山西保晉礦務公司聲明招股

啓者本公司奉農工商部奏准先集資每三百萬兩設五兩計下六十萬股均收庫平足銀週年八厘行息分三期收股第一期收二兩六個月後爲第二期收二兩以一年爲第三期收一兩收股之日即行起息東西洋股一槪不收三期收足憑條換給股票息摺查晉省礦產之富世所豔稱論者謂煤鐵兩宗足供全球二千年之用特以風氣未開識者惜之當此開辦之後共利之豐其業之久誠一世之宏業也如願附股請移玉至收股處繳欵掣取收條以憑信守此啓

上海後馬路 百川通 日昇昌 志成信 大盛川 協成乾 蔚長厚 三晉源 存義公 協同慶 大德通 新泰厚 蔚泰厚 蔚豐厚 蔚盛長 大德恆 寶豐隆 合盛元 世義信 大德川 大德玉 中興和 經收

1051七

吉屋招租

新垃圾橋之北西藏路有頭等新造三層洋棧多宅臨河馬頭起卸極便公益里尙有店面號房三間四廂兩間變廂均備小菜場已開市屋精美開間闊自來水火俱全租價破格便宜堪稱租界特色倘有欲租者可向公益里口同利公益經租處領看議租可也

1018七

上海商辦揚子江第一市場附陳列所招租餘屋廣告

本場發起已久極擬早日開幕奈因組織迄未完備而滬市商情且又日就凋敝故致延閣刻經同人敦請沈淇泉太史爲總董事務處現移英大馬路虹廟東本場帳房內開幕在卽幸勿自誤章程各項悉行改良幷將賃金格外通融各按等次但收一月先交後住並無別項另費用副各商號惠顧之雅惟餘屋不及十廡凡我同志希即速赴事務處訂定爲盼

經理員顏堅一 徐蓋丞 總會計員顧仲達 仝啓

1068七

裕祥當滿衣出售

本當滿貨爲數甚鉅因提莊躉銷市面疲滯今平價零售非貪利以圖銷滿貨爲懷所售原當滿衣各種緞綢粗細皮貨新舊俱全成交後貨價不合准可退貨還洋斷無二言以昭公道特此佈告擇於本月十一日開張

英大馬路石路口本當謹白

109

驅逐逆子

不肖逆子張文熙小名長生日事游蕩不務正業屢訓不改是以早經逐出如有在外與各寶莊行號諸親友暨商界往來上落款項誑借等情與余無干恐未週知再登申新兩報特此早爲聲明

張祖根啓

1020七

格致書室存書折價出售

本書室歷年積存各書甚夥今擬收歇特大減價出售各價另單詳載可來取閱欲全盤者亦可面議凡前寄售各書者請速來收取歇後則不能再理

上海三馬路本號特白

109

上海新開永利棧廣告

本棧開設上海英界二馬路西首石路口定造新式紅磚洋房走馬樓臺前後會客官廳上下房間數十間屋宇恢宏舖陳華麗各房均用泰西鐵床紅木器具洋式檯椅安置電燈光線如晝裝設電話傳遞靈通夏設風扇以却暑冬備火爐以禦寒庖丁用京蘇名司烹調適口茶房係老成嫻熟侍候週到且門沿馬路車馬直達門前客商往來諸稱便捷兼代客報關裝儎貨物並代寫各口輪船客票承辦一切無不穩妥本棧新張伊始事事悉心考究務期精益求精以副惠顧雅意伏望仕紳商學界諸君賁臨一試爲荷宗予十月初八日先行、易擇吉開張

本棧主人謹啓

1183七

通合有限公司開張廣告

逕啓者本公司係與外洋各廠訂定合同直接定貨採辦五金雜貨洋廣各物鐘表洋琴顏料藥材食物烟草兼辦軍械軍衣等件本廠自造泰西木器倘蒙官紳商學界定貨價值從廉約期不爽門市零沽價極公道如蒙諸尊光顧請駕臨英大馬路之西小菜場東面便是倘荷光顧卽不勝辦物件本公司亦叨榮幸方知本公司言副其實也德商河拉勃羅乃

總經理祝芝岩謹啓

德律風一千五百九十八號

1189七

浦東益昌碼頭有限公司招堆客貨廣告

啓者本公司在浦東楊家渡南首新造碼頭地基廣闊刻下起造高大棧房落成之後各貨均可堆存本公司專代中外客商泊船堆貨現下海關已准先可堆存煤鐵各貨所有上下力以及棧租無不格外克己以廣招徠再本公司兼可代保火險並可代做押款浦東辦公處暫借協德豐棧內德律風號數待裝就再行登報上海辦公處在四川路廣福里同茂祥行內德律風第一千五百號本公司之小火輪名益昌除禮拜日外按期往來上海浦東風雨不更以便貴客趁往出貨等用特此敬告●

總經理陳志雲 副經理洋經理柏利于春江 棧房總管陳志梅謹啓

1011

大號快輪專走東洋

本公司刻調大號堅固快輪兩艘一名成都一名濟南該船以前專走新金山等埠現特調來上海專走東洋船中特備頭等房間艙位寬敞清潔該頭等房間從前祇搭洋客現在專爲中國東洋○紳商學界搭客而設買辦應酬茶房伺候均極週到向有之金華船亦照常開行如蒙○惠顧裝貨搭客無不格外克己以廣招徠每禮拜日駛到中埠停泊法界本行碼頭准禮拜三晚開輪前往仍泊法界碼頭以便○貴客上落特此佈告

太古輪船公司啓

896七

上諭

十月初六日奉

上諭錫良電奏雲南官兵越界滋事一案本年五月間我兵追逐匪黨不知界綫致釀成焚擾巨案雖非有意生事但一誤再誤管帶各員弁實屬罪無可逭除楊濬貴以失汛逃退業經軍前正法應無庸議外皖煥章于開仁情罪較重均著即行正法王有才許得魁均著監禁五年限滿釋放廣東守備姜萬隆援補把總彭開陞均著即行革職姜萬隆並著發往軍台効力贖罪彭開陞並著監禁一年粵軍管帶四川補用知縣宋智焜滇軍管帶武生胡天佑均著即行革職宋智焜並著永不叙用滇軍管帶游擊王洪順著革職留營效力以示懲儆餘照所議辦理該部知道欽此

上諭吳重憙奏黃河霜降安瀾一摺本年大汛期內河水疊次陡長各工險要環生時有刷蟄仰賴河神默佑得以化險爲夷普慶安瀾實深寅念着發去大藏香十枝交吳重憙祗領虔詣河神廟恭代祀謝用答神庥所有辦理河工出力之河南布政使朱壽鏞開歸道曹福元河北道石庚開封府知府劉更壽均著交部從優議叙前署開歸道候補道何延俊著賞加二品銜餘著照所議辦理該部知道欽此

論說

論各團體所以歡迎美艦之故

美國艦隊來廈之消息發始于二三月之交而中國接待之禮節籌備於七八月之際至今日則司令傳電戰艦雲集廈門官商已實行歡迎之禮雖然是舉也爲中國海岸歷來未有之創舉又爲中美兩國邦交一親之關鍵不獨官商當歡迎之凡國中各團體亦當從而歡迎之試言其故中美兩國邦交遠有拳亂之賠欵近有工約之抵制感情惡劣交誼遂損

美人知中美不睦之有礙遠東事業也於是退還賠欵更訂盟約而有中美聯監之說則美人之欲結好中國者其意不可謂不誠今值艦隊來華我國人正得藉此機會以表示其結修鄰好之意夫在人則釋怨修好欲結好于我而在我必深閉固拒以自絕于人不特於情未合亦且於義未安此團體之當歡迎者一

美艦之來也雖無耀武震威之舉動亦未嘗無整頓海軍之意來相歆動中國自甲午一役海軍戰敗艦隊盡燬興復興復僅有空論今得美艦之模範喚起國人之觀感或採用陳綱之條議於會事告舉即在廈門設海軍學堂收沿海子弟教誨訓練自成一軍將使日前之會所改爲日後之學堂今日之歡迎當作他年之紀念而後歡迎會不僅有交際酬酢之空名而得感發興起之實際矣此團體之當歡迎者二

美爲民主政體其民即其國之主體今日美之水師艦隊中人皆美之國民也中國官場積習向有媚大忽小重將輕兵之思想今若不改此度高視長官卑視尋常軍人則此多數之軍人回美議評缺點播爲輿論於兩國之感情大有關繫我國人苟識此意又當起而與之周旋以匡官場之所不逮在廈埠者竭誠致敬在外埠者傳電遙祝俾艦中軍人各滿其意而去他日歸國之後互相傳述其有裨於國交者非淺也國民既可爲交涉之後盾何不可爲交際之補助乎此團體之當歡迎者三

有此三者亦可恍然於日報公會發電之故矣抑吾重有感者美艦之方由日本來也日本歡迎之時有本國戰艦與之分行並列以示武力之足與抗衡而中國僅僅發給巨欵盛飾鋪張兩相比較良用自恧然日本有相等之兵力故以兵力耀之中國既無兵力則惟有以誠意將之嗚呼今日積弱之中國非善外交不能自立非能自立終不能善外交然則今後之中國亦求一自立之策而已

※來稿※

張殿撰謇上學部條陳（再續）

丙定義務界限官立之師範生在其一省公立之師範生在其一府或一州縣皆賴國家稅地方稅養成畢業後對於地方皆有應盡義務之責就此一省一府或一州縣初高兩等小學校聘時初年亦作準教員受準教員之俸減半視甲條丁定職任資格德國學制師範生合格畢業雖得爲教員不得爲正教員必受二年或五年第二次之試驗得其合格憑者任至何處皆許爲小學教員今宜參仿凡師範生合格畢業後得爲準教員二年或三年教有成績者得由地方勸學所教育會公同考察給憑作爲正教員不及者延至五年又不及年以所長之一科爲小學助教員給助教憑證俸視準教員減三之一戊定解約規則凡本校留用畢業生亦須訂約約期之內教員不得因就他事託詞解約其有因必不得已之事故解約者須覓替人自代代到方能離校由校將解約理由報地方勸學所若以必不得已事故爲名而就他事者以侵損公益虧敗行檢論得由本校報地方勸學所請懲已定處分規則法國學制教部省有小學局中學局高等學部局局各置長有高等評議會得約束教員以處分而懲戒之對於不服者可與以最終之判決今宜參仿教員有違背國家法律侵損地方公益虧喪個人行檢之事若被人指摘控告得由地方勸學所教育會察實報告地方官及提學使停其教育權甚者幷奪其公民權就學之校追回畢業證書以此爲防庶詭薄害羣之士不得爲玷於教育補助有二官立之校用國家稅公立之校用地方稅私立之校而力不足者政府以國家稅地方稅補助之此各國之通例也中國各行省千七百府州縣中私立師範惟通州一處學科較他處爲全校風較他處爲靜而年來經濟日難一日本年雖蒙兩江督部堂撥助公欵五千金略當校用四分之一除收膳宿費及少數學費約七千餘金外尚短七千餘金後此所需殆不能減担荷之責在謇一人人存雖可支持日久終虞匱蹈是以來觀者齎咨而慨歎贊助者卻顧而躊躇遠近更無繼踵之人教育安有普及之望以私衆計亟待維持竊擬二說以資採擇甲助校凡公立師範經費不足者用國家稅補助凡私立師範經費不足者用地方稅補助應請酌定補助所缺幾分之幾乙助學生有家計實係貧苦而願習師範學可成就者每年由本校察實報地方勸學所酌助其每年膳學費在地方學費內開支以上三條十一子目所以爲謀增師範普及教育計至於無論官立公立私立之學校既經呈報大吏長官得其認可除海陸軍學校有特例外所有學生應得之利益及所受之約束國家均宜一例看待不宜稍分軒輊開人計較趨避之心無以成信重順良之德此則爲師範計而不僅爲師範計也知蒙中堂大人俯鑒賜以採納乞加審正奏列新章通飭各省提學轉飭各官立公立私立師範學校一體實行若以爲謬亦乞條加糾駁俾示南針無任祇切待命之至

（完）

※專電※

◎電一

美艦八艘今晨（初六日）八點鐘抵廈（廈門）

◉電二（北京）

滇督錫良電商憲政館滇省偏僻風氣未開諮議局事擬以明年四月爲初選期六月複選

◉電三（北京）

昨日廷寄各省督撫粵湘閩等省水災經發帑撫䘏並由官紳助振災民不致失所惟來春應否接濟其餘各省有無被災一併查報候加恩賜䘏

◉電四（北京）

達賴喇嘛連日訪謁親貴及各部尙書甚爲忙碌

◉電五（北京）

秀霖奏伊克等陪祀不到請交部嚴議並飭另訂議處章程不得僅以罰俸了事

◉電六（安徽）

和州口鋪鎭商民與天主教士衝突於初三日起罷市三日

※緊要新聞※

美艦隊抵廈

○文滙報載初六日廈門電云美艦隊於今日抵埠共戰艦八艘晨間六點鐘時即經瞭見各艦緩輪駛來九點鐘時下碇當時由薩統領率領中國兵艦小隊護送入港今日下午由毓朗接待艦隊總司令官史潑萊將軍並其他各員

江督歡迎美艦電文

○江督端午帥致美艦司令官電云貴統領統率艦隊辱臨廈門又爲兩國邦交篤厚之一證吾國自君上以至軍人紳商各界皆願聯合懽迎以誌敬忱鄙人職事羈身不克躬親懽迎無任歉仄已派代表一員趨前代達祝意譯字林報

直督奏請借債規復海軍天津

○直督楊蓮帥前擬奏請規復海軍曾電商樞垣當經電復可行略紀前報專電茲據天津函云楊督請復海軍一摺係出侯官嚴幾道手筆已經脫稿幾及萬言不日即可出奏其內容略云有不可緩者六急宜興辦者四籌欵之法歷陳公債外債而其歸束則仍注重外債聞此摺先由袁尙書授意楊帥故此摺到京交議時必可議准實行

軍學操服購用土貨之先聲北京

○某御史奏稱近來京外各學堂學生日多所用操衣靴帽需欵甚鉅往往以中國土產不甚雅觀均購洋貨即堂堂陸軍大部有統屬各學堂之權亦土購洋呢洋布漏巵雖巨在所不顧臣竊不解其是誠何心應請飭下學部陸軍部轉飭所屬各學堂所需靴帽布呢等件先儘中國各廠購買不得徒事飾觀致成漏巵云云奉旨陸軍部學部知道

十三誌達賴喇嘛在京情形北京

▲前次達賴覲見時兩宮垂詢藏事並諭飭整頓各節達賴頗贊成之慈顏大悅當有面諭加達崇號之事近日由張蔭棠將籌藏辦法細節婉商諸達達忽多方反對聞政府之意擬擇日公宴達賴於席間面商之後籌定辦法故近日西藏各事暫行停議

▲達賴因皇太后萬壽伊邇現有由藏帶來金體菩薩聖像一尊大藏香一百枝各種土產及紫皮白玉如意各物作爲壽禮並敬製黃雲緞被泥金壽屏二十四條昨已商請理藩部壽尙書應如何裝璜配置妥爲預備以便先期開單敬謹呈進恭候御覽

▲達賴喇嘛不願住黃寺擬改住雍和宮已行文理藩部不日即當遷移

▲外務部理藩部堂官會同張達兩大臣於初一日帶同達賴回拜駐京各國公使聞駐京美公使即日照會外部擬於初七日設筵敎請達賴喇嘛以聯中美睦誼

▲達賴到京後曾由理藩部派人敎授達賴漢文一日漢文敎習述及近東事變達賴聞之色變旣復詳述匈牙利之宣言獨立達賴忽面有喜色且羨慕不置嗣漢文敎習復提及英國對於此事大加反對達賴似不深信敎習乃舉種種證據於是達賴忽露懊喪之色俯首默坐數分鐘後乃退入別室少頃即有某國人投刺入見達賴但令擋駕并諭侍者云無論何國人以後一律不見聞達賴每日必獨坐一小時嚴禁侍者入室一日有華人于無意中入其室則見達賴面色大變日深斥是人之冒昧同時以洋裝小册藏置懷中隨令左右攙該華人速出

▲二十七日又爲達賴受拜之期有蒙古喇嘛四百餘名詣黃寺謁見適達賴正在練習華語候至一小時始傳入羅拜

宗人府議覆疏通宗室仕途北京

○宗人府禮親王等奏覆御史常徽奏疏通宗室仕途一摺云原奏稱屢奉明詔預備立憲注重敎育而宗學轉先裁改擬由該管堂官議設學堂所專敎養

室子弟並在府屬附設法政研究所一節臣等查現值預備立憲普及教育爲先自宗學奉裁改設八旗高等學堂其中附入宗室子弟亦屬寥寥臣等擬請在左右翼各設高等小學堂及初等小學堂一所其課程辦法均仿照學部奏定章程辦理所需開辦及常年經費應請飭下度支部妥籌的欵按季撥給至附設法政研究所自應查照各部院定章妥爲設立應令臣衙門實缺候補各員分班肄業又原奏稱舊制宗室人員概升京秩自九卿衙門奉裁京堂一階幾同虛設三庫又先後裁撤理事官幾有白首爲郎之嘆擬請於額設外酌添宗室額缺數員京察亦可添保一等一二員一節臣等查現在宗支繁衍生齒倍增宗室仕途實形壅滯宗人府向設三司理事官副理事官各四缺分歷左右兩司臣等擬請在經歷司添設理事官副理事官各二缺以歸一律如遇京察於理事官副理事官添保一等一員筆帖式添保一等一員其理事官副理事官保列一等者按照此次吏部奏定章程如蒙 恩記名即與各項人員一律進單以道府恭候 簡用筆帖式保列一等者照例升用倘無堪勝一等人員任闕勿濫又原奏稱援照各衙門之例於宗人府酌添三四品升階數缺一節臣等擬請於臣衙門漢府丞之次仿照各部釐定新章添設宗室左右丞參議各一員由臣等於實缺人員內擇其熟習府務者開單預保存記亦與各部無所窒礙其由丞參升轉以內外用者應按照軍機處吏部奏定新章辦理又奏稱各部丞參均由本衙門預保存記可否將一等人員一併開列一節查各衙門預保丞參向係熟習部務之員若專將宗室一等人員一併開列核與新章未符應請勿庸置議九月十九日奉旨依議

麥奎私運礦石案三誌 安慶

○英商麥奎私運礦石已兩紀前報茲悉蕪道楊觀察現已晉省面稟皖撫朱經帥以銅官山礦約久經議廢此項礦石應即扣留充公並分札牙釐局及大通釐卡認眞查巡倘遇該商裝運即行阻止提貨充公

蘇撫奏陳太湖閱軍情形 北京

○蘇撫陳伯帥於上月初隨帶左臬司及潘府各員帶印出巡太湖迭紀前報茲已將校閱情形繕摺入奏略謂太湖汪洋巨浸環繞多山各屬列河港汊縱橫陸步皆水四通八達以故奸宄叢生又地接商埠輪船鐵路來往迅捷游手無歸易於遁跡今既有淺水兵輪馳騁於洪濤巨浪之中復有巡防飛划搜捕於支港裏河之內相濟爲用各効所長但能嚴密梭巡匪患自能消戢臣屆冬防尤應留意臣已飭知各將領分期輪班放哨並與嘉湖統兵官約期會哨以免疏虞其太湖師船因各屬鄉鎮巡警均未舉辦仍不能不分巡護卡該統領以各營船數參差稟請照飛划另爲編制業經批准照辦另案奏咨並諭令除護卡師船外仍另編整散各隊扼要駐防各路游弋飛划等營互爲聯貫至太湖漁艇舊例由駐防文武給領牌照已成虛文擬俟巡警辦有成效後改由警局給牌編號擇立正佐漁長以便稽察洞庭東山尙稱富庶並擬就地訪延正紳集辦漁業公司講求網捕新法既廣吾民生計亦免匪類潛滋此則籌慮所及而未能及時舉行者也九月二十九日 硃批知道了

常紳對於徵銀解錢之意見 蘇州

○常熟紳士陸懋宗等以蘇紳對於地丁徵銀解銀一節並未承認而府縣詳司僉謂此事曾邀紳士會議允認致督撫憲竟據以入告查此舉於全局所關甚大前已加徵二百文現在再行改章概徵銀數小民何堪剝削況國幣未頒將來繳徵之時銀元成色之參差減折數目之短長勢必多方留難徒爲書吏開需索之門而於國計民生兩有妨礙爲害將不可勝言昨特函商蘇紳作何對付一面幷擬聯絡各州縣紳士會籌辦法

郵部奏派安徽鐵路總理 北京

○郵部奏稱安徽鐵路公司自李經義因病辭退臣部奏准改派周學熙爲總理旋據周學熙呈稱南北相距不能遙制懇檄皖紳另舉賢能等情茲據翰林院撰文李經畬等呈請前署江西按察使周學銘接充總理大學士孫家鼐農工商部右侍郎楊士琦函同前因臣等查皖省鐵路雖經迭舉總理均未到差一切事宜因主持乏人致少頭緒此時非得勤能廉幹之員力加整頓不足期與有成查周學銘才識穩練辦事認眞曾署監司政績頗著以之總理該路當能勝任懇 恩俯准以周學銘接充該路總理以順輿情九月二十四日奉 旨依議

西泠印社出版

昭代名人尺牘

海鹽吳恩亭刻石本社藏有初拓標本付印每部連傳念六冊裝成木箱實價五元另有布套三函幷附大版小傳減收四元至前購預定券諸君從速向經售處領取

印譜

秦漢印選六冊三元○遯盦秦漢古銅印譜八冊四元○丁氏八家印選三十冊三十二元西泠四家印譜四冊拓款四元無款兩元○陳曼生印譜四冊拓款四元無款兩元○趙次閑印譜四冊拓款四元無款兩元○錢叔蓋胡鼻山印譜四冊拓款四元○趙搗叔印譜八冊拓款十二元鐵華盦印集六冊拓款四元

古今楹聯彙刻

是編集明代至○國朝諸名人楹聯用西法縮刻於石另附各家小傳洵古今未有之鉅觀也每部十二冊十四卷木箱八元布套六元未裱四元

發行所

上海文明書局 中國圖書公司 上海時事報館 九華堂朶雲軒 商務印書館 北京文明書局 天津文美齋 蘇州瑪瑙房

總發行所

上海老閘橋北首東歸仁里第五衕內

西泠印社

好時洋行白

本行之刺執船於禮拜一即十月初九日抵申準於十一日開往香港瓜哇等埠各寶號如欲裝貨搭客者祈請駕本帳房面議可也水腳格外克已

上海大西洋總領事署書吏麥

爲通知事照得現據黃德卯新稟稱伊有妻室在上海博物院路十三號爲茶葉生意於西歷一千八百六十九年正月十號在澳門由順堂十六柱出世乃是向居澳門現已身故之黃瑞求及莫氏親生之子伊父前在澳門沙黎頭開泰昌號鋪並未當過中國及別國差事伊自幼及今及其父母從未說過不願其入西籍今親身到案表明伊是西洋籍人等情茲奉限六十日自憲報第二次刊行本告白之日起計傳所有不知名之關涉人等於限滿後第二次堂期到本署辯駁凡堂期係每遇禮拜四十點半鐘特此通知

西歷一千九百零八年十月二十四號

上海大西洋總領事官博經閱　692

馮聯棠太史鐵書譜

妍潤遒勁肯極其妙書家見之莫不愛若至寶本局初印數千冊早已不脛而走年來學校盛興有志臨池者時來詢購爰重付石印以慰購者之望而紙張之潔白印工之精良較初印有過之無不及每冊售價洋三角

精印蘇批孟子

是書讀本向用木板刷印字跡模糊紙張粗劣茲覓得舊批原本以端楷大字鈔付石印外加布套價四角

蘇黃尺牘

其書行世久矣而舊本字跡漫漶不堪卒讀近時坊間雖有翻印之本而帝虎魯魚謬舛莫辨讀者病焉每部洋四角○上海棋盤街湖北察院坡○廣東雙門底上街○著易堂書局仝啓　Z4881

消痰止咳最爲神速

謹誌上海棋盤街廣東彭壽堂順氣化痰止咳四寶半夏露眞憑實效天下無雙

余患咳嗽痰飲痼疾六載於茲今春自傷寒愈後其咳更劇痰血相雜腥臭難堪備嘗醫藥苦無實效故近見報載謝函證書及託名卯頌揚諸藥均付一笑然天下事有未可概論者前月內經返揚攜贈廣東彭壽堂化痰止咳半夏露一料遂及前患咳嗽吐血之症幸服此露獲愈實有藥到病除之功勿以未達見拒云云余以言之鑿鑿而內人亦力勸不已爰依服數次咳嗆果截然而止惟痰飲未能盡淨然亦大見鬆減服至五日痰飲全消諸恙悉平殊出意料之外尤妙者飲食轉前加增氣體倍覺康健不禁喟然歎曰世界竟有如是之神藥哉延我殘喘除我痼疾非半夏露之功曷克臻此其感激欣慰爲何如耶敬頌寶堂主人橘井泉清常此香流環球杏林霞蔚欣看共登壽域世有同病幸勿等閒視之揚州邵伯鎮魏萊生謹書　Z4761

立愈痴癲狂癇萬金不易膏

上海美界仁智里十三弄括打藥房一家發售○每小盒一元全料五元無扣遠路函購概加套盒携帶極便

此膏共用中國珍貴藥品廿一味製煉而成不襲丸而製膏者因丸性遲滯見功遲緩不及膏滋易化可以立刻見功也如或不信試當顛狂大發之時或則舞刀弄棒登高踰墻狂歌怒罵大笑不止或則自言自語兀兀默默如醉如睡昏迷不醒即用此膏四錢開水沖服服後立刻平定清醒前後判若兩人故發售起來無論男婦老幼痴癲狂癇雖多年重症久醫不愈服此一料無不除根永不復發實用潔白磁盒裝全料可服三十次小盒可服五次初以輕症連服一二小盒已足斷根　注意　原方詳列仿單凡鄰于寄帶者可以照方製服無不神驗　Z4236

遺精不遺　心感謝謝

崔氏瓣香廬藥室在上海盆湯弄新橋南堍朝西見洋貨號轉灣約十餘家根德里內　每匣兩元○附近假冒格外小心認明根德里方是的眞

○余生平不喜服藥尤不喜濫上藥房之藥故余患遺精之症已近十載未嘗服藥因年屆大衍嗣續猶虛腰酸神思恍惚漸至未
○交即洩目暗耳鳴不得已乃疊延名醫診治不意服藥千劑功効茫然於是任其自然不敢再服孰料精神愈疲日間亦遺引鏡自照面
○如菜色因友人汪次盛稱上海瓣香廬藥室所製煥皇補天丹洵推治遺泄之神品渠亦服此而愈乃即由郵局匯洋兩元試且一試第
○一瓶服後雖遺洩果愈然行房仍未能堅久乃再購半料約服一月竟然飯食增精力强壯一切腰酸耳鳴等症從此皆愈始信精血
○充足則百病自痊其樂融融抵荊年將不惑於三月間忽懷六甲雖璋瓦未知然琴瑟克諧該藥室之補天丹不愧名副其實又內表弟

馮端伯夢遺證亦由余告渠服此今亦全愈此丹治遺精之效驗實有中流砥柱之功心感之餘謹登報奉揚以酬　濟世婆心　爲程城中呂鏡明謹啓　Z4752

拜謝生髮膠

我次男年十一患三瘡經二載頭髮退去大半上年購尊製生髮膠連搽一月今已漸漸出滿茲有出嫁女產後吐髮將禿今奉洋兩元購發四瓶余緣力薄不能登報揚名○貴主人心在濟世請將鄙意登告同病曷勝幸甚●江蘇潞司前吳陸氏同子謹修同拜　上海盆湯衖橋南周昌記南首北無錫路八壽醫藥室代登●又有咬髮癬靈藥每洋三瓶每瓶大洋四角　Z4761

國泰號廣告

本號新到呢絨疋頭雜貨甚多茲當秋末仍循舊例減價半月諸君賜顧請速惠臨老其昌北四川路寧波路豐[illegible]洋房便是　Z4831

京都天寶齋老

專門聖藥

京都天寶齋藥房○天下馳名○靈驗第一○異人傳授珠黃八寶化毒丹○包愈男女一切楊梅結毒限日全愈永無後患

此丸乃本齋獨得異人傳授眞方重用眞正犀黃珠粉血珀極品上藥泡製久煉成治男女楊梅結毒橫痃下疳小便皮破腫爛一切毒門無論初起染久包可限日全愈如前醫不補服藥不愈或庸醫圖利不顧人之性命攸關獨用輕粉升藥倒提丸等當時立愈乃毒氣內攻逢春又四肢發毒甚至鼻塌髮禿紅斑起點皆緣毒蘊筋絡且必染妻絕子其害非淺餘毒未淨其害不休此實藥者未得其法患者豈能安全今本齋不惜重資修合濟世染者即將此丸服下立刻止痛消腫祛疾淨盡凡極重極危之症服藥一料立可全愈價雖略貴而效足值當可掃盡骨內一切毒氣且能生育無害屢試屢驗必發必中輕者五天全愈重者數天除根如用倒提丸輕粉升藥雷殛火焚凡有染此毒者雖諸醫束手危險萬分請嘗試之方知本藥局藥靈方眞之功也每料價洋十元每瓶洋二元○另有珠黃下疳散每瓶洋七角如男女下疳腫痛或陽物臭爛或筋爛去半節塗此散立見拔毒去爛生肌止痛保復原形仍可生育種子此乃第一奇方也○立愈珠珀五淋白濁丸價洋一元○舖在上海二馬路中市西鼎新里口石庫門內便是　遠埠託郵政局購寄信局作弊難靠　Z4127

招領男女二孩廣告

男孩名益甫年六歲上海張江柵張家宅人父名阿新兄名金寶打鐵生意　女孩名阿秀年八歲蘇州小新橋人父名楊阿春做飯籮手藝　此二孩由美富輪船帶滬　如有親人認領卽至上海四馬路招商總局經租帳房沈松茂面領　Z4820

聲明私刻圖章

茲有匪人私刻小號圖章向　何元通立興兩號騙取貨物幸該兩號不識來人未即交付繼而將貨送至小號以未取爲異常將原條據圖比較始知其僞一面密訪僞造之人查出送捕究辦外咨照各寶號如有持條支取銀錢貨物者萬勿付給免受其欺仍請送至小號親自蓋回單爲憑特此聲明諸希鑒諒　厲永裕棧申莊魁泰恆謹啓　Z865

（商辦新舞臺）

十月初七日演十六鋪外灘便是

羊長喜　薛瑤卿　李吉才　小子和　七盞燈　小保成　張順來　馮志奎　夏月潤　小連生　夏月珊　賽奎官　劉培山

斬五蝴反全本添五色旅張軍裝
狼家蝶延（取）▶三本鐵公鷄◀
子坡盃安帥印向老帥過營赴晏

（十月初七夜演西法電光雪景）

小保成　李吉才　林步青　夏月潤　賽奎官　張順來　孫菊仙　馮志奎　七盞燈　小連生　小子和　小連生　夏月珊

轅三任劉諸李過文武合演好戲
門堂長培壽祥文（全本南北和
射會海山聊鑾昭八瓷焦破陣聯
戟審　茂州廟　關郎令孟關前盟

春桂茶園

◀初七夜特煩超等兩齣好戲▶

吳鳳鳴　一陣風　綠桂芬　夜來香　能文通　小桂枝　周來全　筱桂芬　董德春　汪笑儂　夜來香　三麻子　劉廷玉

慶水九劉吉邱鳳劉長目（大關）
頂漫更（慶）（翔）（林）遺犢門橋
寶金天活呂鴻天大水救（有誰）
珠山明擒布鸞禧白灘母（天知）

（天仙茶園）

初七夜正廳四角新到名角登檯

丰壽燈　天娥旦　賽活猴　九月仙　趙春奎　趙如泉　李春利　雙處　萬盞燈　趙小廉　趙如泉　李春利　楊樂祥

梵拾大紅天白水四探商特三新
王鞋鸞梅門（灘）郎母界煩本戲
宮三替會跌戰而代（鐵公雞）
院疑樓閣雪青虎圍令向公赴會

（羣仙茶園）

十月初七夜大減價正廳洋二角

章上飛　白文奎　徐桂芬　林月梅　郭鳳仙　賽勝奎　小素穩　紅菊花　小蘭仙　郭少娥　小連奎　郭少娥　楊菊儂

吳春八刺章上坡陰頒演洛陽橋
天秋義媳（大鬟）陽掃打外三六
關配圖嫖（戰鍾）河街碗加十行

（丹鳳茶園）

初七夜特煩新到名角改良新戲

李奎官　白玉梅　芳蘭花　金玲子　小李官　小寶仙　張巧蘭　小福仙　牛桂芬　柴子雲　恩曉峰　白蘭花　賽春奎

五初鳳（黃斷賞蕎月小奎官）
台出陽金台橋卿）樓　▶全本◀
會祁花•代相齊海•四進士•
兄山鼓盤關會馬潮珠代三公堂

（丹鳳茶園）

（特請營口新到超等名角）

桂　雲　峯

初九夜雅[illegible]　初十夜[illegible]　十一夜演翠屏山　Z4887

禮拜一拍賣

啓者於初九日十一點鐘在本棧房拍賣三磅半至八磅軟硬藥彩美八財星照變美人五路財神綵美人各種洋紅布等貨不計此佈
老公茂洋行
丙824

禮拜一拍賣

奉公堂諭

瑞和洋行

准於初九日十點鐘在新垃圾橋北堍轉角侯永井光店內拍賣紅木椅子檯子衣廚風箱藤袋生財木器自來火爐銀箱小車天平以及另物不計拍後當付現銀即日出濤此佈
乙863

禮拜二拍賣

魯意師摩洋行
英始創自同治十三年即一千八百七十四年

准於初十日十點鐘在本行拍賣絨衫絨襯一應絨衣等貨皮貨皮袋皮皁並手套五十打什物不計此佈
魯意師摩洋行啓
乙863

禮拜三拍賣

貴重地產房屋

魯意師摩洋行
英始創自同治十三年即一千八百七十四年

准於十月十八日下午四點鐘在本行拍賣地皮一方計拾畝另二釐九毫坐落海甯路松成里係寶山縣地界在英署註冊第二百廿四號並有號房六十間木架市房七十九間共計一百卅九間如統租出每年可得租銀五千八百九十兩此屋造成至今還只十八個月衙內自來水仝備倘欲知詳細看契劵等可問小行可也此佈
魯意師摩洋行啓

奉公堂諭

十月十三日即禮拜五

拍賣
地產房屋

瑞和洋行

准於十月十三日下午四點鐘本行拍賣在新閘橋西首江蘇濟水廠隔壁文安坊英冊道契第二千二百五十四號計地四畝四分八釐一毫地上街房十五歸街內住宅單廂四宅雙廂一宅尚有坡火未遺者三樓三底雙廂四宅賣文欲拍者請先至處預看或臨本行詳閱地圖催拍後限隔日付銀過戶可也此佈
乙4541

禮拜六拍賣

魯意師摩洋行
英始創自同治十三年即一千八百七十四年

准於初七日十點鐘在本行拍賣中國椅子數十只八頭片各發拍照架子鏡頭一應照相器具並書櫈大菜間房間木器什物另星不計禮拜五可看此佈
魯意師摩洋行啓
丙819

禮拜六拍賣

啓者禮拜六卽初七日十點鐘在本棧不限價拍賣各色海馬牛牌鵝牌黃馬褂獅呢各種無牌八等仙女洋紅標旂負此佈
義記洋行啓
丙829

禮拜六拍賣

東洋公司行
存棧貨

瑞和洋行

准於初七日十點半鐘在黃浦路東洋公司第二號棧內拍賣烟叶鴨毛自來火香末海帶絲料瓶紙頭燈筒山水書藉草繩以及另物等共八百餘件拍後當付定銀卽日出濤此佈
乙4861

禮拜六拍賣

軋花機器

亨得利洋行

准於初七日十點鐘在本行拍賣上等軋花機器車念四部天秤一只至于是車一應器具皆已齊備此佈
亨得利洋行啓
乙4837

禮拜六拍賣

瑞和洋行

准於初七日十二點鐘在英大馬路碼頭拍賣行風船一只此佈
乙4865

禮拜六拍賣

箱頭食物靜貨

寶和洋行

准於月之初七日下午二點鐘在本行棧房內拍賣臺磁而發茶杯海虎毯紅白綿化毯鷄頭食物洋刀剪刀鎖錫挾鉢刀汗鑽郎頭大菜刀檯雹鐵絲衣料各色樣子貨另物不計啓者小行每奉禮拜六淮拍賣風雨不此佈
831

丹桂全記茶園

（特請）
海參威
◀◎（真正山陝京都海外）◎▶
全順合名班

李德奎

本園現在接辦之始應精益求精無美不備始能使諸公娛目騁懷故本主人特往海參威敦請第一等名角文武老生李德奎向得月樓真傳文武俱全真無二之絕技擇吉開園演唱

小如意

本園主人再敦聘超等名伶文武花旦小如意來園演唱其檯步聲容宛似當年十三旦彷彿故不惜重聘敦請而來屆期諸公一見應知名不虛傳也

小金娃

梆子靑衣爲最難神妙之技主人再請初次來申一等名伶小金娃到園該只演唱諸劇無不自然雖合悲懽超於凡俗屆期登檯

晚香玉

又請二簪梆子花旦晚香玉到園該伶之嬉笑怒罵俱別有聲容非他伶所能描摹萬一主人故一拜教請雖濕上梨園叢集亦不能如本園仝班齋羣美備先行奉告擇吉登檯屆期務望紳商學界諸公早光拭目賞識應知本園非徒口舌幸勿交臂失之
乙4858

禮拜六拍賣

駁船

亨得利洋行

准於初七日十一點鐘在楊樹浦浙車碼頭拍賣駁船一艘裝重五十八尺計号七丈四尺闊一丈三尺深五丈八寸船上錨錬繩索帆桅杉板另物等鋸一莊拍賣至於是於光緒三十二年造就其料甲杉木梗置就現在甚爲堅固此
亨得利洋行啓

禮拜六拍賣

倍發公司

准於初七日二點半鐘本公司拍賣大小各色門占十餘打綫蓋燈八箱花縢布一箱茶壺一箱鏡子一箱牛油四箱果絲襪五十打月米毯花而本點閩鐵鉄擠醬外國大服餘貨不計此佈

新開大觀茶園

十月初七夜特請京都內城府真正超等文武名角合演拿手好戲

名角明海山超等名角超名 內供 內城府 內廷供奉 應寶連
初十 茹小 常雲龔王等角 任奉 超等名角▶崔芝◀ 趙王袁王
寄三 福紫 春中云金 劉紫金仙 郭 李 ▶靈草◀ 奎永德福
舟元 官芬 恆鳳仙元永春馬全祿仙舟百歲董 長 淸 祿利海連

德楊文名合應月劉春王子廖連卿名合拿好邱勝鄭來 特全名合
寶四武角演 樵 泉 （雲）頒演 角演手戲 奎 順 頒班角演
脈郎（關王）文武合演頒演寅址關（吊金龜）合演全本 （界牌關）
脂探（山府） 雙洲 （黑） 繼招） 張得 算登 羅掃盤大
虎母打嚴嵩 泗城 風怕（業親） 義寶 糧殿 通北腸戰

十月初八禮拜日戲正廳每位一角特頒超等文武名角合演拿手戲

陳廖小十王金元李百歲內廷供奉超等名角◀崔芝▶常邵劉袁李
福連蘭三應月雲中袁洪超等花旦 大花面 ▶靈草◀春寄春德金
奎卿芬元 樵 鳳 福 紫 金仙劉 永春馬全 祿恆舟泉春海茂

准演准演特超文名拿好彭春張鳳明海陳德劉順鄭來龔雲◎王福
戰送崔三頒等武角手戲 珊 雲 山 順 來 順 仙 ● 連
采殺子娘（八戒發魂鈴）名角合演津商頒演神商頒演文武合演戲
石演弒致（天小外時雜）花贈 大花 拾三 獨 救
磯禮君子（津曲加式耍）園珠 放燈 鞋疑 騎 鴛

羣仙茶園

（特請瀟湘館主重復起演）

林黛玉

（前因玉體違和刻已新痊）

即日登臺
4856

新開大觀茶園

特請京都內城府真正超等名角

郭仙舟

啓者本園邀聘著名鬚子生郭仙舟由廣漢火車遵陸過鄂來申園主已派人乘江輪往接前曾登報茲於昨日安抵春申水早馳驅未免跋涉之勞日來暫爲靜羈漏游遍中勝景以拓胸襟塵既去精神頓增宗於本月初六夜登台加以本園文武名角如林正如花團錦簇霞蔚雲燕屆期敬之黃臨鸞賞常此小春和鶴一曲登場綠疑天上笙歌豈是八間常有及時行樂幸勿交臂失之是盼園主謹白

十月初六夜 ▲失街亭▼（空城巧計）
初七夜 ▲吊金龜▼ ●張義得寶●
初八夜 洪羊洞（孟良盜骨）
准演
乙4877

張園

中法大藥房
二十年大紀念

初七日爲中法大藥房二十年記念會特假歡園燃放日光焰火實班務唱以供雅子惠望諸尸之李臨亦歡園各費是日游奇房發均由大灣聲明給只合併張園此佈告白

（丹鳳茶園）

特請京都新到天下驪名真正超等文武名角

恩曉峯

十月初七夜演拿手好戲四進士

◀新開丹桂全記▶

超等文武老生
名角
蓋月樓
蓋叫天
蓋月山

（第一等名角）
梆子二簧文武老生三花面
（海參威新到）
劉小峰

（海參威新到）
梆子靑衣花旦
小喜桂
月中仙

（海參威新到）
◀梆子老生▶
滿堂紅

◀二簧老生▶
崑曲
馬坤山

超等名角
二花面武生日
趙黑燈
趙月來
王瑞雲

（海參威新到）
特別大花面
小九山

乙4849

張園

福壽三祝燈

本園特訪最新福壽三祝燈劇特別新奇演舞玲瓏彩彩麗式精緻花綵多多壽龜虎吐霄含珠宛如錦不當豹獅象搶球奪奇寶百生成其中希珍新育宵色淇全日日渝詫來仙易彩見者如入目賞心境觀之無不悅訂約於現已特請來中臺夜演十月初九起開張園啓特此佈聞
乙4809

補身牛肉汁

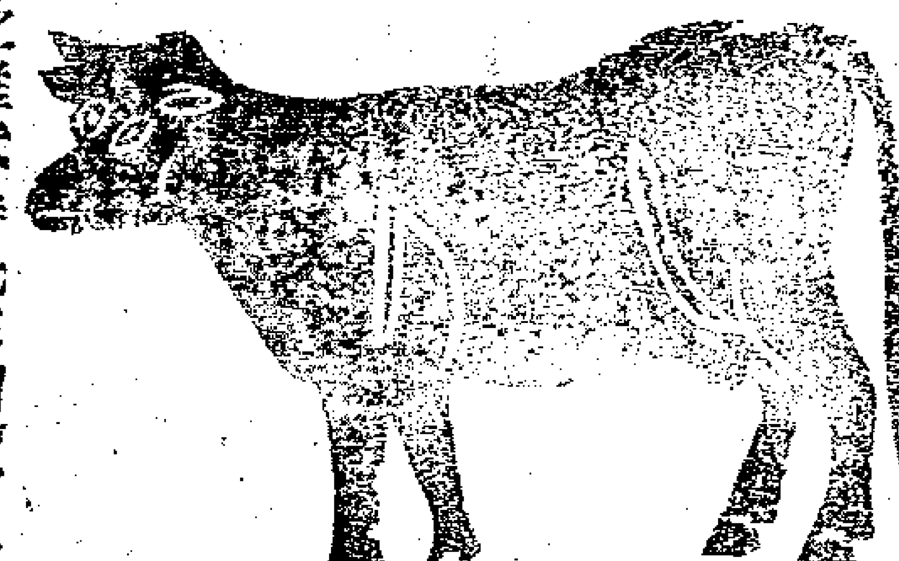

牛汁乃補品中之聖藥功勝參茸久已名播中外八耋咸知壯身養血補氣卻病延年之功效本藥房亦毋庸細述因貨現已到申如蒙賜顧請速購服然到貨不多遲則恐負惠顧之雅意特此奉聞價目每瓶一元二角五分每打十二元來往信資自給

上海三馬路中市大英藥房識

乙4879

上海四馬路中英大藥房

總發行唐製良藥外埠各藥房均有發售

養身培元補腦藥

大瓶二元　小一元二角半

臻強健無不日此補之腦者以有關於不足皆虧氣血陰耗陽傳病及弱之遺子女性自致病損傷之凡酒色退之弊銳進速之功無衰起疲正有扶和平中

補血鐵精葡萄酒

每瓶一元

專取西國珍料配合略函鐵精然甲鍊淨絕不妨凝澀胃功擅補血使白血輸變紅身濃強壯氣力倍增一切貧血症非此不能復元調理婦女尤必不可少

止咳補肺麥液精

大瓶一元七角半　小一元

癰等患肺萎瘵治虛弱可救統癆症亦亦愈難咳常服即痊舊咳數服貴品新和以諸所提煉國高麥此係西咳成癆傷每由一經受血總涯吸爲氣肺主呼

乙4877

上海四馬路中英大藥房

總發行唐製良藥外埠各藥房均有發售

安胃平肝藥

每瓶一元

服之尤爲神效安平肝胃氣痛調劑土木使其氣體康強尤能機使食量增進病能助消化之善治諸般胃經

平喘除痰藥

每瓶一元

喘必由痰痰喘相因肺氣胞失其功用則呼吸迫促惟此除痰最爲神速痰除喘嗽自平並治一切頑痰怪病

清利補丸

每盒二角

客尤宜常服之無猛瀉之虞煙能以通爲補並百病叢生此丸血必變壞而致不通腸中蘊積大便艱澀甚則

四時清快丸

每盒二角

四時不正之氣最易傷人甚則發爲霍亂倉猝難治將此預備不虞稍覺違和即取數片服之可永免於危險

乙4877

上海四馬路中英大藥房

總發行唐製良藥外埠各藥房均有發售

清血解毒藥

每瓶一元

凡皮類病皆由血受污濁而成是藥專清血分使蘊毒排解無論用治花柳症及癰瘍瘡癬等莫不立見奇功

戒煙安乃片

每盒一元二角五

考驗而後嘗試後患不信可先保能斷癮且無啡等毒物攙雜煙之品絕無嗎用西國高貴材純由化學研究

婦科調經藥

每瓶一元二角五

經水不調生育無望爲婦女界大缺憾更有痛經每月一發尤其苦楚藥能調經消瘀止痛且擅有種子奇勳

諸癬外擦藥

每瓶五角

患即永不再發使血液肅清其立能殺蟲止癢文明之差搽此搔爬不止最爲皮膚毒水沾濕各種頑癬發於

乙4878

拍賣貴重地皮
禮拜五即十三日

瑞和洋行

准於十三日下午四點鐘在本行內拍賣貴重地皮一塊座落成都路由已故錦名大班掛號英冊第二千一百七十八號工部第一千九百九十一號照道契計地三畝七分四厘八毫除去馬路淨計實三畝五分四釐三毫如各客欲拍者祈至小行閱看圖樣可也此佈

乙4865

告白 596

魯意師摩洋行
始創自同治十三年即英一千八百七十四年

啓者小行已於西歷八月間遷至老行北首天津路相近英大馬路北口即江西路四十三號前經登報廣告恐各寶號未及週知爲特再行佈告此啓魯意師摩洋行啓

出賣
油木汽船一隻

亨得利洋行

茲有英國名廠製造油木汽船一隻身長三十三尺闊六尺六寸吃水三尺三寸機器堅固船上一切傢伙具全如本買者請向本行領看可也此佈亨得利洋行

招尋千里鏡

初四日晚六點鐘在電車上失落千里鏡一個斜橋至十六鋪電車倘有八拾得者酬謝洋五元送到甘肅路文明書局決不食言杜長記啓

乙4892

(招請買辦)

啓者今有某洋商欲請買辦一人須墊銀七千兩之譜識洋商有著實可靠月件作抵每月薪水洋一百元用錢在外有意承之者請函致該洋商由申報館轉交可也

乙608

華章製革廠　招請跑街

本廠所製各種羊牛熟皮及一切皮件外洋一律業已銷行各省現因上海城廂內外英法美租界各軍裝中西靴鞋作馬車行洋廣貨號購買本廠皮張物件者甚多而遠處難於接洽必須多僱熟悉本埠情形八跑街以期推廣如有願就者請至本賬房面議章程可也新閘市濱橋

乙4838

本月初七日

中法大藥房二十年大紀念會
假座張園
廣列菊花　大放焰火

本藥房自創始迄今已屆念載是以舉行二十年大紀念祝典之期本月初七日午後一點鐘起五點鐘止假座張園陳列中外各種名菊施放最好日光焰火并備崑班坐唱薄具茶點敬請滬上紳商士女一齊光臨賞鑑以光此會來賓以念紀念贈紙一以酬董一顧之情是日園中僕役概由本房開支一切支銷均由本藥房認定更不取小帳無此園丁索取雜費等事謹此布聞惟希共鑒中法大藥房謹啓

乙4856

張園告白

本閣自本月十一日起特請張筱棣等五位先生彈唱改良攤簧下午三點鐘開唱至六點鐘止入園者每位取洋二角茶資在內此佈

乙4842

召租

四川路中國青年會樓下全邊店堂統間出租如欲租者請至大馬路東首謀得利公司面議此佈

乙4567

召租

英大馬路鴻仁里有三間二廂連過街樓號屋一所及新造二層樓房欲租者請至本里可也[illegible]劉崇德經租賬房啓

乙4881

(徐仲書君鑒)

悔今裴爾子押款係足下擔保本年二月份到期延宕至今催贖不止款十次昨又函告足下仍無確實回音茲定於日內代爲賣出倘若不足仍向擔保人追補今再登報聲明勿謂言之不預也大淸銀行特白

乙4888

遺失莊票

今遺失天祥莊四千九百八十九號初六期票元三百四十二兩七錢已向該莊說明作爲廢紙各寶號切弗收用德記具

廣東陳恒德堂
淋濁妙藥

珍珠琥珀立止白濁丸

此丸專治五淋白濁小便刺痛難忍溺管閉塞點滴不止日久不愈致成血沙等症無論一切淋濁服之立刻清濁止淋止痛利便消腫化毒去溼此丸輕症二天重則四天包可全愈倘不見效原洋奉趙者

一大瓶重二兩大瓶定可除根愈後非但病除而且身壯體健培元養精眞治淋濁之第一妙藥也每大瓶二元小瓶一元二分設上海英大馬路萬康醬園對門德仁里內石庫門交易

果然靈丹

余患白濁半載幸服上海益[illegible]湯弄保太和白濁丸而愈敬告同病家早購服免至吃苦陳谷人[illegible]

乙4861

失摺

存永慶昌報關行本年八月初十起英洋二百元存摺一扣戶名張見記今已遺失已向該行言明作廢倘有在外抵押等情切勿借用此佈收摺張見記啓

(遺失派司)

九月廿七廣利進口YP3魚皮一件重一百八十八斤十枝十三件廿七担已向海關聲明作廢裕豐順

乙4885

失摺

今遺失大源恆號存摺一扣計英洋三千元今向該號聲明此摺已刻作廢其中望外如有收訖人等抵用切勿受愚特此佈告

趙瑞芝告白

申報第貳張

光緒三十四年　十月初七日共四張

兵擾民

濟墅關汎兵小連生因向擲糖貨民余根寶索費扭毆經汎弁責革旋投飛划第二營五號當勇藐報余佑慈唆弁放尤不月十八在四曑園茶館拘拏一時大家不平同口喧嚷時有向開米店之邵雲全及南貨生意之楊奎宦上前勸解詎竟不分皂白將邵楊一併拘往勒索洋一百數十元未遂即誣爲賭棍解請長洲縣趙大令訊責管押由是志高氣揚於廿四至黃埭鎮索詐洋一百四十元廿五詐闕鎮錢協昌魚行十餘元由李姓經付日來時向平民索詐酒食不遂即誣賭拘拏營兵如此擾害鄉民誠冤矣哉

二鎮商民公具　乙4882

石路二馬路口 福昌衣莊特別減價

本莊開設有年專印各當上等滿衣向售每兩一元不折不扣價廉物美咸蒙貴客稱許茲因市濟貨擁非特別減價不足以廣招徠爰於九月十三日爲始悉照原碼每兩折售大洋八角絲毫無讓以昭誠信小莊各貨　貴客購去評較之下若無此衆廉美以及不合等情儘可退貨還洋如蒙諸君惠顧方知小莊不謬言也謹此廣告

乙4069

協順祥記皮貨莊

眞不啓者目今商務振興之時各業改頁本號特在京都各口自立作坊精選粗細生皮自置特別皮衣運申抄發平價出售以廣招徠照碼三折新增八扣貨價一價不合包退包換今遂　貴客閱貨之便特遷移小東門大街長生橋北堍祥式石庫門內便是新貨均已到齊荷蒙紳商賜顧祈請惠臨認明牌號庶不致誤　敬送眞磠砂膏專治無名腫毒

乙4883

王利川平記人參再造丸

遡以藥材日貴進本以銀銅元充斥洋價屢漲錢碼發兌難禁虧耗故定拾月朔起每丸改售大洋一角五分回生玉液兩種每丸大洋一角一分實價無扣藉維成本仍只原處一家發售別無批寄分店○惠顧者恐未周知特此登報廣告

董家渡王恆豫對弄王利川平記藥房主人白

參茸珠尤 海狗腎汁壯陽廣嗣金丹

海上壯陽種子之藥在坑滿坑在谷滿谷得者王道而兼神驗也本廬自開設以來未敢出售此藥者因無藝善藝美之奇效眞方故也去秋始於陳倚書家得此出神入化之秘方第藥本昂貴製煉不易故遲至今日始克告成先將老年陽痿少年精竭之八一一試驗無不回天再造健如龍虎乃敢出而問世蓋本廬之名譽關係甚大不得不愼重至再也此丹專治老年陽痿少年陰虛以及精竅不固見色流精未交先洩既交不久舉而不堅洩而不射或少年誤犯手淫或後天戕伐太過以致腰痠腿疼耳目昏眩神思恍惚百體委頓等症服之壯陽煖腎固精滋陰益命門之眞火療氣血之虛寒腎經既足諸恙悉平冬不畏冷夏不畏熱鬚髮轉黑視聽若明雖琴瑟屢調精神不倦神勇奮發曲盡歡娛且儘可保險身體轉弱爲强更有比衆不同者如　諸君服無功效儘可將原藥退還情願原洋奉璧惟志在利濟無後之人不克廣登報章尚祈諒之每兩實洋兩元每料一觔收工本洋二十八元雙料治老年久痿每盒洋五元

上海盆湯衖新橋南堍朝西見洋貨號轉灣約十餘家根德里崔氏瓣香廬藥室啓

乙4986

凡購此藥務須認明崔氏瓣香廬牌號附近假冒須在根德里方是的眞切切小心○附送奇藥包治陽痿神妙莫測比衆不同

烏利文又到雙面頭等新調戲片

本行陸續運到大小新樣機器及時新異調十寸十二寸硬片又麥古尼歐片每次到申無不立時賣罄推原其故蓋因所有戲曲均係眞正名伶齿唱是以上海天津北京漢口等各大埠銷數甚大此士商所以共賞烏利文牌戲片之佳也今又新到雙面十寸新調頭等戲片每片可得二曲而其價直轉覺便宜且係天津北京收音者居多確爲諸大名角所唱至時調大鼓則皆聘請天津名妓所唱內有最奇者弦子彈音笛子吹音均能唱曲婉轉入神眞所謂聞所未聞者也本行欲博　士紳之歡心特備此項戲片以創地球未有之奇倘蒙賜顧格外克己尤請注意須有烏利文牌號者方不致誤

發賣家上海河南路裕昌號及各大洋貨店　外埠漢口天津北京青島烟台大洋貨舖

乙4615

廣東陳恒德堂包愈遺精愈後永無再遺之患若有半句虛言神明共鑒

止遺精第一妙方

凡患遺精之症皆由腎水耗竭相火上炎或思慮太甚酒色過度以致心腎不交無夢且遺日久則面黑肌瘦四肢痠軟虛損勞傷從此起矣本堂深探病原得異人之妙方秘製奇效遺精丸此丸專治遺精當日立止屢試屢驗百發百中無論遠年初起有夢無夢服之立刻見功重者一大盒除根輕者一中盒全愈永無後患眞水火既濟之妙方常服大補氣血延年刼病煖腎種子惟此種妙方四海之內乃本堂獨得秘傳之妙方清心安神止遺除根之眞藥每大盒四元中盒二元小盒一元●假冒甚多購者認明●函購信力自給○舖分上海英大馬路萬康醫園對門德仁里內石庫門廣東陳恒德堂謹白

乙4799

上海棋盤街五百十六號○集成圖書公司廣告○外埠函購原班回件

新到秋季文武搢紳錄一元一冊　左文襄公奏議廿冊四元　徐霞客游記八冊一元五角　一大字本隨園全集五十冊一箱五元裝

洋裝五車韻府二冊一元五角　一洋裝中西四書一冊一元五角　一朱丹溪先生脈因證治四冊六角　羣芳花鏡秘書六冊四角

頤人奇談四冊三角　鴻雪因緣圖說六冊二元二角　一明季南北畧十冊一元五　一繪圖幼學新讀本六冊八角　耳食錄五冊四角　明

季稗史彙編六冊七角　官商近今尺牘二冊四角　普通分類尺牘全璧八冊　簡淺顯尺牘二冊三角

乙4880

廣東彭壽堂始創參茸芝朮海狗精壯陽種子如意酒治專陽痿神效非常功力極大一補有十年之功

普天下衛生第一奇藥

本草載海狗腎功能生精補腎助陽益氣專治諸虛百損五勞七傷等症立見奇功夫海狗腎之精已如此之大況其精乎本堂不惜工本煉取海狗腎之精液佐以滋補貴品製成此酒功力更大凡陽痿不舉未交即洩爲遺滑精舉難堅久烟容面黃肌瘦四時酸軟耳鳴眼花夜溺頻多一切虧弱等症服之立愈最奇者雖白髮老翁極虛損之身體只須略服少許即覺一道補氣直透丹田頃刻腎關堅健元陽強壯異常眞有出神入化之妙反弱爲强之功況少年服之則根本愈固到老康健五臟百脈永無積弱之患豈特增壽益嗣而已哉常服百病不生多子多壽補命門益氣血强筋骨美容顏開胃健脾髓充精滿大有返老還童烏鬚黑髮之功因此酒神效萬乃敢稱第一絕非誇口也大瓶四元小瓶二元雙料加倍取效更速如購十瓶九扣○如不善飲酒另服參茸芝朮海狗精如意種子丸功效同酒每瓶二元每料廿粒卅六元大瓶加倍外貼靈腎壯陽膏尤妙每對二元四角調經夢熊丹每盒四元專治婦人百病效若仙丹眞海狗腎每條六元○四鞭壯陽丸每兩三角每盒四兩一元婦科白鳳丸立止白帶丸均每盒一元●上海棋盤街廣東彭壽堂啓

乙4618

接緊要新聞

京師近事

▲九月二十六日　兩宮還海　皇太后駕臨萬牛園是日十二點鐘皇太后由萬壽寺拈香畢乘船至園步行游覽該園植物科特備秋海棠六十餘種菊花二百餘種　慈聖頗悅逐一玩賞各科由科長看護各項學生概爲屏退二點餘鐘　慈宮始臨西式大樓用膳幷賜該園總辦御用席一棹用膳畢至三點鐘始由園乘船至倚虹堂少坐旋換轎至福華門還海駐蹕

▲皇上恭上　皇太后萬壽賀表應用　皇帝之寶親御寶經大學士孫中堂等派定閣學占鳳侍讀松茂等於十月初二日在懋勤殿監視鈐用初五日寅正派讀學承瀛遞呈奏事處恭呈御覽次日仍舊領回再經孫相國點派捧表大員閣學毓隆於初十日夜子時穿朝服由典籍廳恭捧賀表由前引侍讀連兆松茂賽崇阿文增等四員引至西苑門內交由協揆榮中堂接捧再由閣學耆齡那晉兩大員前引捧至儀鑾殿交內廷四十八處總管太監轉進皇太后前受賀禮成退班

▲立憲上諭謄黃已由憲政館發交內閣誥敕房鈐用國寶茲聞孫相國已派定侍讀學士承瀛於初三日會同軍機處在懋勤殿監視用寶聞是日共須用三百五十張次日再由憲政館頒發京師各部院衙門一律懸掛

▲此次繆蘇謝恩召見時慈宮垂詢達賴在五台時有無騷擾刦掠之事繆對隨從過多滋擾本在所不免初非有意騷擾云

▲某御史奏幣制既定一兩銀圓仍聽元寶洋元行用殊非畫一幣政之道應請備欵全數收回以歸劃一奉旨留中

▲陸軍部以各省陸軍學堂往往奏派該省藩臬司爲總會辦殊失統一之意特通咨各省嗣後各該陸軍學堂不得再派藩臬司致滋牽擾

▲外務部電催參議楊樞迅速來京襄辦要政昨該部接楊樞電覆略云刻已束裝就道大約萬壽節即可到京

▲郵傳部此次訂借英法銀行欵項將酌提數十萬推廣電政昨已飭電政司各員擬妥推廣電線安設章程預備入奏

分類新聞

政界

巡警總局預備恭迎玉牒　奉天　○奉省此次牒差經過巡警道預備各事如左　一此次牒差須挑旗籍巡長二名巡警十八名送交旗務司差遣各分局即於旗籍長警內選擇精神表面俱佳者二日內開單呈報以便挑選　二由警衛隊挑選長警三十名隨總辦赴關接差　三由消防隊副隊官帶長警二十八名及機筒等件至車站保護龍棚餘在隊聽候差遣不准外出　四三四六局各派巡弁三名長警四十名幫七五二一局辦事　五行宮內派隊官劉山勝巡弁聶存熙孫占鰲王德恒長警四十名敬謹護衛督操官由關回後常駐督率提調隨時往查　六行宮外前後左右仍歸一二局加崗保護　七隊長趙永平帶馬隊十名專司各王大臣出門如馬隊有不敷用處隨時電調不必請示　八巡弁石元興留局管理警衛隊一切事宜　九玉牒到日派馬隊二十名由新車站至小西邊門在陸軍隊伍後面來往分段梭巡不准閒人在近處觀看擁擠等事　十牒差經過道路須勤洒水兩旁住戶商舖均不得下台階以及上房觀看　十一除鐵道馬車已由交涉司通知停車一日外所有經過地方於天明起阻止大小車輛通行婉然勸其繞道但接差者不在此例　十二各胡同及叉道口須於差到一點鐘前安標攔繩阻止車馬行人應用若干標繩由分局估計通知行政課承辦　十三經過路線所有觸目處招貼先期由各分局洗淨　十四未盡事宜隨時定議傳知

黑吉遷省緩辦　奉天　○東督徐菊帥前曾電商政府擬將黑龍江撫署移駐愛琿吉林撫署移駐寧古塔聞日前諸大老核議以現值東三省財政支絀兩省遷移經費甚鉅必難籌措已決議暫從緩辦

新簡寧藩抵蘇　蘇州　○新簡江寧藩司樊方伯增祥於初四日抵蘇暫寓安徽會館旋即晉謁撫憲稟陳一切聞日內即須赴寧

定期考試第三次候補人員　蘇州　○蘇撫陳伯帥昨據蘇藩司詳稱蘇省遵章考驗外官第三次報考傳考及第一第二兩次傳考未到各員計三十四年以前到省者二百八員三十四年正月以後到省者十八員請予定期考試當經陳伯帥示期十五日督同藩學臬三司仍在貢院封門扃試已飭各員一體遵照

蘇撫不允浙省多運米石　蘇州　○蘇撫陳中丞前日接浙撫來電內開浙省產米無多歷屆採買均仰給於貴省每年約購六萬石辦米州縣同深感激何敢復爲求益之請惟今夏缺雨杭嘉湖高地多有旱荒所以米價迄未平減擬懇於常例六萬石外俯准多採三萬石感激之情實無涯涘伯帥當即電復云從前浙省漕糧赴蘇採辦不用公牘照章完捐自壬寅年起始援白糯成案赴蘇辦運六萬石爲限給照免捐近年蘇省收成歉薄米價昂貴本省漕糧尚請截留故上兩屆均經咨請暫免來蘇採辦以保民食旋因一再電商每年祇允三萬石而行商藉照朦運數有溢額多運情事本年江蘇秋收似較去年相仿本省又須採辦補運則浙省減定之三萬石尚未能預必再欲逾三萬之外恐難如約已飭司局會議姑俟復到再行報命先此肅復乞爲鑒察

合浦縣電請禁蒸米酒　廣東　○合浦縣沈大令瑞忠電稟省憲云

縣屬頻年風旱收成屢歉加以去年匪亂民鮮蓋藏本月十二日陡起颶風越時未久十七又復狂風驟雨卑職親詣各鄉查勘近海潮田雖經收穫山田陂田正值揚花結實之際被風吹刮禾稻損傷或五成三四成不等幸本年晚稻茂盛不致成災經將情形鄉遞在案然創鉅痛深之後草木皆兵有穀家深慮荒歉不肯出糶業經示禁仍懷觀望縣屬米石來源多以海防廣西兩處聞亦同時遭風來米亦少米價日漲亟應維持以濟民食查蒸酒一月耗米一百四十餘萬觔實與民食關係甚重現經各鄉紳民紛紛呈請禁蒸停捐當此庫帑支絀餉需尤關本不敢遽行上請惟民生所繫敢乞恩准於十月初一日起暫停合浦酒捐兩月俾得禁蒸濟食以安民心地方幸甚

軍界

秋操接待外賓員名單（南京）　○江南秋操各軍業由江督飭令兵備處妥爲照料自初二日起至初八日止陸續出發茲又委定外賓接待司分科各員銜名錄下（接應員）二品銜試用道符磐　三品銜知府岳昭熺　廣東外海水師都司宋文翽　都司銜千總饒懷文　縣丞汪樹璧（收支員）知縣陳肅綱　關朝杰（收發文件電信員）知府鄧文堉（記載日記員）知縣鄭洪年（執事員）知府英鎮　縣丞汪思振（繙譯員）縣丞關葆麟　臨時分派員）縣丞繆思敬（繙譯學生）張益山　鄒輝寶　郭陶成　李應徵　陳後生　黃存善

陸軍統計處未易設立（蘇州）　○蘇省督練公所前奉陸軍部頒發統計表式飭令速立統計處查造新軍各營官兵弁勇名額及餉械等項清冊並造報歲需餉項預算決算表冊當經兵備參謀教練三處總辦議定即在公所內設立統計處添派文案科員並另行撥給經費等情詳報撫憲後迄已多日尚未核批聞因經費難籌且人材難得是以遲遲耳

管帶排長仍禁協部（南京）　○陸軍第九鎮以三十五標管帶楊耀籛等請仍禁協部等情稟由江督批云據詳步隊第三十五標管帶楊耀南排長陳伯仁王良汎等均由學堂出身久充軍職成績頗著此次因公獲罪似與平民犯法者有間現在江南尚未設立陸軍監獄亦未便發交地方官收禁擬請仍就十八協將該員嚴行禁錮遵限開釋等情查管帶楊耀南等於夏家橋一案固屬罪有應得究係因公所致既據該代統請交十八協收禁應即照准

接辦新軍收支文案（蘇州）　○蘇省善後局新軍收支文案候補知縣郭曾程現已准補如皋縣缺遺差由善後局司道札委候補知縣杜仁榦接辦

學務

監學重整校規（寧波）　○定海中小學堂條規自開辦以來隨時斟酌變更尚稱完善惟學生等禁約不嚴故平日與各教習意見稍有不合非嘗面挺撞即羣起攻訐茲經監學許君筠青極力整頓增定新規多條專爲範圍學生起見餘悉照舊辦理

山陰縣學堂旅行紀事（浙江）　○山陰縣學堂於九月晦日舉行遠足會上午六點半鐘出發全隊學生計八十餘人中分四隊第一隊軍樂第二隊兵式第三隊器械第四隊遊戲編制甚爲合度前導遠足會旗次國旗次校旗出常禧門過婁宮上蘭亭至西山校午膳午後遊大獅山灰石巖歷灰窰實驗製灰之法遂越平陽嶺落然塘至洪溪校小憩所經之處與地理歷史物理上有關係者無不留心考察費時稍多至盛塘天色已晚乃雇舟進植利門回校時已九下鐘矣一路隊伍嚴肅步伐整齊合唱旅行歌緩急悠揚均合節奏觀者咸稱道之

查復石邑勸學所挾私攻訐（浙江）　○日前石門縣會紳公舉麗水教諭馬昭詳爲勸學所總董尙未飭派旋由李廷華等稟控馬昭詳匿喪戀職等情略記前報茲由提學司詳浙撫云石門勸學所前據稟舉馬昭詳爲總董甫經舉辦即行攻訐迨經飭縣查復均屬挾私妄訐而馬昭詳亦以辦事棘手辭退日久尙未舉定今該縣復又會紳公舉馬昭詳甫經稟報卽又肆行妄訐查前次縣稟所叙於七月十八日集紳學界投票公舉馬昭詳得票最佔多數旣全體贊成則李廷華等以少數人之挾嫌噬已可概見今旣委員查復並無匿喪情事其當時失報丁憂據稱係未諳例章情尙可原既由縣會紳舉定堪以勝任並由教官調籍辦學已歷次辦有成案擬請照准卽行麗水縣訓導馬昭詳調籍充石門縣勸學所縣視學兼學務總董以專責成仍照章免予開缺除移會藩司并飭石門縣查究如再挾私妄攻即按阻撓學務例嚴懲

實業

皖紳對於粵商請減路捐之意見（安慶）　○旅蕪粵商請減鐵路米捐一案曾由粵督電商江督並經午帥轉致在甯皖紳陳伯惟彥等查酌議復在案茲陳紳等稟復略謂查米捐一項對於皖省路礦具有絕大關係案經奏定斷無遽更之理況路礦總理處席經年今甫舉定周紳學銘正在集股開工之際若減米捐則皖省路礦前途恐生阻力此不能停減者一粵電內開粵商受虧裏足不前一節查商人貴買貴賣自有成算其偶爾受虧者乃因銷路之暢滯時價之漲落所致不能盡歸咎於成本如粵商運米受虧自當仍在粵省設法似未可取償於皖況聞運粵之米并無虧本此不能停減者二皖省今年水旱偏災幾徧全境災歉各區正籌糶糴今若減捐粵商將大宗暢運則米價必昂貧民難於糊口弱者死於飢寒強者流爲盜賊地方隱受其害轉增大憲撫輯之煩憂此不能停減者三以上數節均係實情職紳等一再集議萬難暫行停減

漢口行商擬暫停貿易續聞（漢口）　○漢口行商因九九商捐擬暫停貿易等情已誌前報茲悉商務總會特於上月三十日晚開特別大會解勸各行商等到塲者約三百餘人衆口一詞請新章煩瑣苛擾羣請代稟當道改照舊章總協理以新章不便之處各商均未能切實聲敘特飭令將新章不便之處逐一說明開呈意見書送會核奪轉稟鄂督飭局酌改並剴切諭誡各商萬勿罷市衆均遵照惟貨物須俟商捐章程妥協再行起下是日漢關道夏口廳文武印委各官因市面謠言不靖恐有匪徒

趁機滋事均親自巡查街道駐紮漢上之巡防隊統領陳慶門參戎並調集所屬兩營兵丁負槍鼓號梭巡街道以資鎮攝巡警局盤詰匪類頗爲加意流言日必數起並有人造謠擬移禍于釐金統捐局謂商捐改章歸厘局包收釐局總辦壽太守爰出簡明告示辦明實無其事至初一日四民見各行商仍舊開門並未罷市人心始爲稍安

雜記

電請確查私梟拒捕情形 湖南 ○督辦土膏統捐總局柯大臣致湘撫岑堯帥電云昨據鄧道轉據吳守電稱鍾管帶探有鎮筸標勇在楡樹灣私販六十餘担百三十餘人携有槍械該管帶廿三至沅見任沅哨勇劉有貴翟世龍血淋滿身適緝勇張炳臣回稱伊等九人巡探至沙牛坪遇外幫私挑盤詰遽被圍殺截傷兩人搶去快砲拚命奮鬭砍二梟販一名當即拿獲並私土七十餘兩已將受傷兩勇送芷江縣驗訊等情前因私販充斥曾承檄飭鎮筸鎮協同嚴緝所禀如果屬實是緝私轉以販私該營紀律何在應請飛飭鎮縣查明是否實係標勇即行嚴訊懲辦旋奉湘撫復電云鎮筸標勇如果結夥多人携帶鎗械販私拒捕殊爲藐法已極已電達鎮筸鎮查明是否實係標勇抑係私梟假冒究因何故致被指禀分別懲治並飭芷江縣將查訊情形飛禀察辦矣

醫學研究所開議 蘇州 ○蘇垣醫學研究所以創辦伊始禀奉撫憲札委禁烟局總辦沈觀察爲該所監督昨日特開會議公決延聘曹智涵貝賦琴等十餘員按期到所研究醫理討論一切並聞以劉太守雅賓爲所長云

仁和鄉民搗毀警局 杭州 ○巡警學生陳煊畢業後初派赴餘杭帮辦警務該縣士紳以其人品惡劣拒不承認回省後極力運動改派仁和屬之塘棲鎮自到局後該員又添委偵探委員一人月支薪水十八兩探夥若干名歸其節制所有經費擬請按戶繳捐致激成鄉民公憤聚衆百餘人將總管廟巡警分局搗毀合局員司逸避幸免經塘棲汛弁隊彈壓始行解散聞該員昨日到省以匪民阻撓警務胆敢鳴鑼聚衆毀局毆官等情赴總局朦禀現聞干總辦悉其底蘊批斥不准並擬遴派妥員密赴該鎮調查核辦

遂意不遂夫意 廣東 ○上月二十八日南海三江司人陳益光將婢女遂意帶赴縣署據稱該婢年十八歲嫁與黃贊廷爲妾訂明身價洋二百二十元先交定洋五十元詎黃捏誣該婢不貞索回定銀請飭提究等語該縣訊詰婢女據稱向無不端情事是晚黃贊廷行房三次有花色布可據問官復提隨嫁婦阿三阿清及陳益光之妻黃氏到案分別研詰供亦相同訊畢着陳益光將婢帶回候飭傳黃贊廷到案再行質訊

詳誌蠡墅鎮大鬧屍場 蘇州 ○許値巷村居人錢永生前爲杏春橋治平寺香工四議定每年工洋十八元嗣因永生病體纏綿不能工作因於五閏月後經寺僧守淸辭歇已付工洋十二元其母錢孫氏乃向該僧索取全年工資僧不允氏竟於某茶肆將僧掌頰二下僧赴訴於新郭里鎮董李某李即函請蠡墅汛弁蔣少卿飭差拘氏掌頰一百管押本署不料氏竟於是夜潛吞生烟斃命初二日報經吳縣王竹甫大令下鄉相驗當驗得委係服毒自盡並無別故屍屬堅稱被汛弁打傷致死由是該村三百餘戶聚衆鬨鬧竟將汛署內一應物件擊毀無遺縣差護勇均被毆打大令慌甚從後門逃出忽促下船失足墮水幸經舟子援護得以無恙該汛弁亦潛逃下船由大令帶回省垣當即據情禀知蘇府何太守飭將該汛管押縣署候禀請上憲核示大令回署後嚴飭通班差捕查拿爲首滋鬧之人到案懲辦現聞屍身尚未棺殮併聞該汛弁之戳印亦已失去不知若何了結也

差役釀成命案被控 蘇州 ○海州民人周作禮以差役妄拿無辜釀成命案等詞赴撫轅上控當奉陳伯帥批云查閱抄粘案已由府委員訪查明確詳司批府何以數月之久尚未提到案關名役妄拿致斃人命情節較重未便再稽延仰按察使催飭淮安府赶速行提人証卷宗到府訊明錄供詳辦

已革候補知縣之無狀 江西 ○江西候補知縣金鼎元黃作元前因日事開場聚賭引誘良家子弟經沈護院奏參革職驅逐回籍惟黃作元現與朱觀察葆成連日索鬧以聚賭之事被朱揚出以致革職而朱爲巨富現黃某向其索賠官職大起糾葛

文苑

竹枝詞

湖南靖州會同縣某令安徽黟縣人也自蒞任後賄賂公行朘削備至邑人莫不疾之茲經該邑紳民撰成竹枝詞數十首刪成帙遍發紳商學各界是亦足以覘該令之政跡矣至於詞之工拙固不計也特錄之以爲昏墨者戒

其一

無識無知一賈翁。色中餓鬼酒中雄。邊隅究竟民何罪。又遇瘟神到會同。

註某令本賈人子家中現開茶莊由附貢生捐大花樣分發湖南胸中毫無知識到任時徧體梅瘡盞一路貪戀花柳所致

其二

到任紛紛復陋規。夜郎自大把民欺。邑紳贊盡楊梁力。到底貪心莫轉移。

註湖南自趙次帥整頓吏治一切陋規革除殆盡某令到任仍循舊例經邑紳楊孝旗梁之珍等反覆力爭不得某令謂家丁人衆若不要錢皆將餓死矣其貪婪如此

其三

貪鄙聲名洗得清。太爺眞正好才情。要錢只願民無訟。那管民冤伸不伸。

註某令既貪又復巧於彌縫謂多要錢則民不敢訴訟眞絕好息訟良法也

其四

鳴冤鑼掛大堂中。百萬冤民訟趙公。函飭門丁忙撤去。這回不與昔時同。

註湖南趙次帥飭各牧令於大堂懸鳴冤鑼一面以防丁役隔閡民情某令以民得鳴鑼訴冤於已大有不便傳令撤去並稱係奉奏准不許復設

其五

要錢法子實堪誇。告訟人須有歇家。規矩不全堂不坐。管他事件亂如麻。

註某令吩咐書差號房人等禀詞無歇戶者不准盖必有歇戶然後各項案費可以靠實故貧民訴訟歇戶不蓋戳記案即不行雖有奇冤呼天而已

其六

朝廷變法最周詳。禁革家丁見報章。一弊未除增一弊。而今添出小門房。

註州縣裁革門丁係特奉上諭禁革之件某令不然門房以及値堂跟班人等四五十八倚如左右手且新增一小門房朱大爺即每案要背手錢一千七百六十文者

萬家仙藥

韋廉士大醫生紅色補丸所以能名滿天下之故其中有一要端焉可使家中老少男婦康強免疾不啻家有仙藥梁君建安乃香港荷蘭小銀行之買辦也叔伯等皆久商於香港名譽極高皆曾爲東華醫院總理蓋一家皆樂善不倦者梁君言深得韋廉士醫生紅色補丸之功效且許將其言登報以益諸大衆梁君建安之言曰韋廉士醫生紅色補丸能滋精神調理氣血誠大有造於余家余與荊人得此丸之益極巨憶一年前余頗覺不豫非病非恙但覺神氣虛弱飲食不思舌起黃胎膏粱無味勉強多食則異常飽脹如欲食過量每不舒服且常覺

此乃梁君安建肖像

胃氣酸咽起坐不安一日與友人談及此占彼力勸服食韋廉士醫生紅色補丸謂曾經身試效驗非常於是如其教購而服之則覺胃口漸強食量日增往日之精神復返至今如一舊恙不會再見焉至於荊人亦甚得紅丸之效數月前身軀羸弱月信愆期日中常占不思飲食加以起居困倦神氣憊殆面無血色余因曾領略紅色補丸之益遂購數瓶與之服食無何而諸恙次第消除矣往日神氣復還矣從此尤覺起占勝常患不復作余夫妻曾得紅補丸之功故深信之而不疑韋廉士醫生紅色補丸爲恢復精神培養氣血之聖藥凡飲食無節吸取濁氣勞腦太甚則血中漸生渣滓血管漸有積滯則流走欠靈百病遂從此而生韋廉士醫生紅色補丸善清血中積滯積滯既去則氣血流走靈通全體自然康健矣不求治諸症而諸症自然盡除此其所以爲神妙也梁君夫妻收效之速亦最如此故凡

氣血兩虧　未老先弱　胃不消化　肝經各病　氣虛頭痛　腎經各病　半身不遂　脚氣衝心　山林瘴氣　瘡疥癍疹　瘰癧　陰症　發熱病後　痢後衰弱　婦女自少壯及中年由血不調和所生各症及男子操勞過度水土不宜神氣衰弱等患得紅補丸而愈者以千萬計皆因各症盡由血不潔而生血清潔則病自除此韋廉士之紅色補丸之所以收效如是其神且速也

韋廉士醫生紅色補丸中國各處售西藥之肆皆有發沽　或直向石叻海邊第一度吊橋脚　韋廉士醫生總醫局採買亦可　每瓶價銀一元五角　每六瓶價銀八大元　不論遠近不加郵費

中國北發售處在上海九江路八號

大注意　大注意　大注意

人造自來血

實驗錄

其功非常

敬啟者室人體氣素弱經水不調初則或前或後殊無一定如是二年以來體氣漸形瘦弱以致面黃肌枯脚重手軟且時發頭痛目眩一待經來則腰骨酸痛疲乏愈甚步履尤難經色淡白滴漏不息者非旬日不可幸蒙內兄吳仁甫惠贈　寶藥房自來血兩大瓶依單餌服至七月後便見飯量增加動步有力半月後功效漸見當日經來毫無所苦腰酸脚重頭痛目眩等患均已消除且經色鮮紅頗覺安然其效已見適藥已罄當託內兄急向　寶藥房再購自來血一打如是二月以來餌服不斷故能身體日形硬朗日常行動亦覺活潑所最奇者自服自來血以來飯量加增二倍且晚間安睡故次晨精神愈覺強健余室人之沉疴因服自來血得獲如此奇效竟出意料之外余非木石豈可不報故不得不專函贊証　寶藥房新發行之人造自來血確實(其功非常)斷非徒託空言可比望將原函錄登各報以作同病者之指南則貴藥房濟世之功可愈推愈廣也謹此鳴謝并請　諸君台安　弟許秉臣拜上　浙紹上虞南門外許村九月十八日發

養老必需

家慈李恭人體氣素健產予兄弟四人鞠育劬勞殫竭精力前年先嚴見背後哀痛之餘漸見氣血衰憊去年益覺不支恭人甫逾五旬似不應有此敗症凡醫藥俱不見功徒令爲人子者憂心如擣莫展一籌今春三舍弟來滬時值　貴藥房發行預約券之時三舍弟購有自來血大瓶一打竟得兩打歸奉恭人味甘而鮮極喜服食半月後神采煥發宿疾頓瘳近更面色紅潤安然無恙洵養老必需之品也特函鳴謝並爲爲人子者告焉寗郡百丈街嚴紫丞同弟頓首

大補氣血

五洲大藥房主人執事　貴藥房發明之自來血一種眞是大補氣血之良藥弟因身體孱弱失於調養又復經營事業操勞過度坐致氣血兩虧既不延醫服藥自然日益加厲八月中友人盛稱自來血功效云云爰即購服甘之如飴初亦姑試嘗之兩星期後迥殊曩昔遂視爲日食中之飲料至今氣血完固可消滅病夫二字矣特具寸函藉以報謝臨書感激莫可名言此頌　籌安諸惟　朗照　潤州張逸侶拜手

女兒要藥

當世有貴藥房發行之人造自來血實爲女兒必不可少之要藥余五十無子僅一十齡幼女慰情聊勝於無是以十分珍惜詎本原素弱血分甚虧枯瘠之狀不堪注目或云童癆或云痞積亂投藥石效驗全無近見杭州白話報登有人造自來血之效能因在百歲坊巷貴經理處購取半打命試服之女喜甜味不覺愛吃兩瓶告罄潤澤大加並已增長全身力量此吾女再造之功也用敢函陳惟希　鑑察此頌　五洲大藥房主人財安　薦橋潘遠郝頓首

培元極品眉壽廣嗣丸

此丸乃壯陽廣嗣第一妙藥專治陽痿不舉或易舉易洩艱於子息妙在服丸後有外塗藥以輔之能得十分效果

與別樣藥料大不相同試舉一端即可知其優劣蓋別藥力量淺薄故至少須服三錢方能有濟此丸每次僅服兩小粒計重不過數釐每日服三次統計不過一二分奇在服後不知不覺自然身體强壯日見功效即使偶服一二日亦有不測之功如能久服數十天最顯非常之効勿歎年衰力盡定能鼓勇而登奚憂任重材輕正可及鋒而試歷經試驗四海馳名願世之乏嗣者試服之自能深信其益矣每瓶二元半大瓶五元連外塗藥仁智里十三衖括疔藥房白

施救急痧醫院經驗時症良方

敬請海內同胞廣製濟世

按時症初發大都週身血水停滯不行或遍體精液立時告竭是以有瘟螺吊腳及肌肉奇瘦兩目深陷諸現象往往醫治非法即不及救藥本年鄙人創立英法界兩醫院除重症另用補血藥水以針灌入血脈管外其病勢較輕者皆用此方治愈今不敢自秘敬爲吾海內同胞普告之治法初起時以上海嘉泰洋行發行五星金葉牌馬義廠所造白蘭地酒一大瓶此酒近時各處皆多僞品惟金葉牌尚無假冒本醫院配藥純用此酒極爲合宜傾入頂純淨樟腦約重四錢浸之頻頻調和每用時將腦酒倒出半酒杯以潔淨涼開水一杯攙和服之無不立見奇效如症重者連服二次自能轉危爲安查時症所發地面其微生虫潛伏必多來年即滋生不已故斯症復發必更增劇本年長江如漢口鎮江等埠時疫極盛恐明年更有甚於此者右法製備極便而奏效最神眞海外奇方也無論各埠內地居家行旅皆可預製以備不虞幸吾同胞勿以其輕易而忽之也

沈仲禮謹啓

上海振新機器硝皮公司告白

本行新創機器硝皮公司聘請頭等英國名司專銷熟牛架皮生皮軍裝皮料鞋面底皮各色均可製造倘蒙賜顧其價格外克己向本行面議可也四川路四十四號

浙湖老紫陽觀應時各品上市廣告

本號各貨精益求精早邀士商膾炙獎許今醉蟹醬蟹糟蟹均選內河團臍之貨新到眞蔣字茶腿其味香美比衆不同寒露蕈油四川正內港芥菜糟醬冬筍扁尖蝦米餘貨名目繁多不及細載凡蒙紳商士女賜顧請認明南北中三店有商標吉慶雙魚爲記南在法大馬路商品陳列所對門北在晝錦里中在四馬路品物陳列所對門便是

公順塑記 新到各貨

呢一扣鐘每件 大號四元 中號三元 小號二元半

毛絨線每札十二支大洋一元四角

本號自甲午年創設以來已歷十有五年自運外洋呢絨綢緞精製時裝男女洋服專辦軍用衣帽兼做學堂體操衣帽以及巡警號衣無不精益求精物美價廉早蒙官紳商學界皆許現有新到各貨開列於下

鼻烟色鏡面金呢長袍料每件洋三元　各色格子花呢每尺大洋三角　各色半光厚呢

雙幅每尺大洋八角 單幅四角　賽緞鏡面呢五尺闊每尺大洋一元角半　正號衛生衣每件大洋二元　頂市毛

其餘各種呢絨羽緞雨衣絨毯絨布絲襪等類名目繁多不及備載倘荷 官紳商學界賜顧請至白渡橋北堍即北四川路二千零五十九號 外埠購貨寄來郵票概不收用

公順塑記號啓

奏辦江南振捐公益彩頭彩四萬元

第廿三會十月十四日開彩

總局奉 南洋大臣兩江總督部堂端 奏明辦理現設票二萬張每張十則售洋六元以八成派彩計中彩有四千零四十張之多較各省彩票爲優按月開彩由 南洋大臣委派大員以及公正商董惠臨監視以昭大公又第四十四會副票十月初七日開彩所有中式紅票憑本總局對號單實足兌洋 諸君定票請至上海南市久大碼頭便是特此布告本局外埠分局漢口昌義衖炳記●蘇州閶門內天燈街●杭州分設在珠寶巷●松江分在西門外●南京府東大街●湖南長沙永興街●湖州北街中●鎮江東塢街●江南振捐公益彩票總局謹啓

商辦廣東粵漢鐵路開收二期股銀開派兩年股息廣告

公啓者本公司第二期股銀定於七月初一開收十月三十止截照章每股續收銀一元五角請有股諸君持第一期收銀執照投交上海代理處○慶順里廣利和○天津路同永泰○興仁里德和號爲盼隨派第一期六釐股息兩年一角二分在續交股銀內扣抵以歸簡便此佈

商辦廣東粵漢鐵路總公司謹啓

請看跑馬

茲者馬立師石牌樓傍邊新造洋房內開設飛丹閣茶樓地方坐位寬暢一切應酬格外週到屆期請紳商仕庶早臨賞觀是荷

飛丹閣主人啓

商辦信義儲蓄銀行添招新股廣告

本銀行爲挽回我國利權起見添招新股一百萬元每股一百元正不折不扣按年八釐行息半年付息一次以交銀之日起息在各處信義銀行支付其餘攤分紅利充當一切職員應得權利另有章程乞就近取閱可也

售股處

鎮江二馬路○信義銀行○上海鐵馬路天妃宮○信義銀行○北京前門外長巷下頭條胡同○信義銀行○宜昌二牌樓○信義銀行○漢口河街董家巷○信義銀行○武昌芝蔴嶺○信義銀行○湘潭十二總○信義銀行○蕪湖二街○信義銀行○長沙南正街○信義銀行○南昌石頭街○信義銀行

同文書局殿板康熙字典

此眞殿板字畫明晰紙墨精良爲石印字典中首屈一指自該局停機後閱者爭出重價往往無從購取本局于無意中竟得初印佳本不敢自私用供海內全書六本飾以布套定價洋兩元

◎上海棋盤街 南洋官書局啓

晉陞棧廣告

敝棧自今春起大加改良置備鐵牀被褥暨泰西器具紅木房間官房客房定價均一律從廉茶房接客并飭格外伺應週到荷蒙 貴客稱許如承 光降向祈認明上海後馬路觀音閣碼頭敝棧庶不致悞

棧主謹白

海天福洋行經理英國保險公司廣告

本行在申數十年歷辦上海南北市以及蘇州等火險事宜迅速妥洽今經理之英國保險公司資本保足股實可恃凡經理一切皆公正無欺保貲從廉倘遇不測賠欵異常迅速如蒙 各寶號暨紳商欲富火險者祈向小行帳房或到三洋涇橋北成康號內接洽可也恐未週知特此廣告

覺覺覺社廣告

曾公少卿自歸道山後官紳商學各界暨各埠志士海外華僑追悼開會一時稱盛所有弔唁詩文聯輓鴻篇巨製類皆卓卓可傳本社爰蒐存輯山遺集例彙編刊印業由瑞芝義莊抄送各稿外並恐海外各埠追悼開會時所致誄詞輓聯有未經抄寄者亦有散見海外各報漏未錄者爲再登報廣告海內外 諸君子請將所輓曾公誄詞詩文偶句等大稿抄錄一通郵寄上海洋行街德發洋行代收俾即彙輯庶免遺珠而覩全豹如或遠處得耗較遲倘有補輓詩文並希趕速惠寄訂期十月底截止○再烟禁發起始自振武宗社當日來往函牘之富不遜拒約時茲亦彙緝成書名之曰振武自強錄如荷 詞林文人惠題序跋韻語並寄僞信面均請書明交覺覺社爲跂

奏辦廣東籌餉彩票公司

十月十二日開彩

頭彩二萬五千元

本公司前屆經辦多年誠信相孚久爲中外士商許可茲復厚集資本奉 兩廣督憲批准承辦移咨各省及上海道憲一體通行在案每月開彩一次第十會設額票一萬張每張價洋六元內有八千張分爲十則每則售洋六角有一千張分爲二十則每則售洋三角又有一千張每張分爲四十則每則售洋一角半共大票一萬張其號碼係由第一千另另一號起至一萬一千號張爲止以悅買主之意以示大公其票額少而中彩多足饜獵彩諸君之雅興也其中彩紅票銀由廣東省城恆豐總公司兌交或由上海漢口廈門各分局及各分售處憑本總公司印出對號單爲準本公司紅票概印騎縫圖記若無本分局圖記之票無從查對未便代收恆豐公司駐滬分局上海老北門外新泰票行

定於十月十二日在粵東省城西關北帝廟戲檯當衆開票由 大憲派員監督

真正止遺精第一良方

廣東彭壽堂　包愈遺精　立服立止　屢試屢驗　活人無算

廣東彭壽堂鋪分上海英租界棋盤街中市朝東門面交易

市上還精諸藥絕少見效如欲一料服完即可全愈再服一料永不再遺者惟本堂所製陰陽八卦丹確能如此效驗此丹功用專補腎佐以固精益髓清心止夢安神利水之品使心腎兩交自然魂夢安而精竅固不論新舊遺精有夢無夢服之止遺多胖神妙莫測誠有水火既濟之功陰陽相生之義服久腎關嬡健可以一索得男此無他精髓充盈故也惟此種良方四海之內只本堂一家獨製服者念之每料四元中盒二元小盒一元外貼固精封髓膏尤妙每對一元二角　乙4769

吉房出售

蘇州中張家巷有六進住宅一所平樓廂房花院共計一伯四十餘間其內一切不及全錄如有欲用者請至王洗馬巷志成信面議抑或來申後馬路志成信接洽均可此佈　乙4736

奏辦湖北賑捐彩票頭彩五萬元十月二十日開彩

本局奉湖廣總督部堂奏明開辦第八十二會票額設六萬張每張售洋六元中彩共九千九百九十八號計六張中彩一張以七成餘發彩派出彩銀之富比各公司為優准定期九月廿四日在漢口開彩得彩紅票憑本局對號照單兌銀元本總局在漢口鎮江上海分局設在南市萬聚碼頭信成銀行樓上惟本分局均係躉批向不零售○本埠來信力票力一概本局不付統歸自給○再得彩紅票如無本局騎縫圖章以及長方上海分局小印概不收票兌銀因無根可查也特白　乙4614

可謂天如人意

某予密友也年少於予五歲未四十而有子五有女三今其長男又生子矣而予則拙荊相對從不聞呱呱之聲入坐閨帷意興蕭然每念我友滿堂兒女輒嘆我不如他遠甚而某友亦以蹉跎素稱代為深盼且謂伯道無兒豈竟定數媧皇鍊石倘可補天人事宜修幸勿蹉跎曰天也予聞其言頗感動逾數月值予五十初度薄治肴核以宴嘉賓而某君亦至攜贈上海棋盤街彭壽堂壯陽種子如意丸兩大匣如意酒十大瓶謂予曰此以贈君台試服此則君其如意矣予笑而受之啓封視之知為種子計也因歛容謝曰承君隣予以不誼愚令僕收儲與君歡飲矣夜分席散客去略靜片晌啓匣照單以酒吞服如數因而就睡熟眠如鼇約兩三遲頭睡醒而與致勃發拙荊驚喜以為殊非昔比興盡而罷倍覺神氣健爽一無疲乏之狀翌日早起精力亦見強固若以為丸與酒之力吾未卜其誠然也唯既有此丸酒則日日照服勿稍間斷而已距三月以後老妻語予如有娠孕予曰誠右此則丸與酒之力可謂大矣甚喜過望沒取仿單細按方知此種純用補品不從霸道故能填髓海燮丹田神完氣足一發即中凝思良久某友突來因語以故某亦大喜曰此必得雄以君之健壯若斯可預卜而決也光陰如箭曾不幾時彌月矣至分娩之日予夫婦全神貫注始臨盆急詢穩婆穩婆曰阿官也乃大快意無念某友之言竟能不爽毫髮僅昔向之數十年日夜禱祝未能如志者今一旦而得之溯其原因則皆廣東彭壽堂之賜而良友之大惠也用記快詞顯告天下眷屬同登多子堂焉○晚年得子○更者陽毗陰天地生成不能無憾男子既有滋培之妙藥倘婦人不能承受亦施是又人事中之大缺陷矣該堂原自調經種子夢熊丹用真雞血藤配製尤扼婦科之大要服內幸無經水不調諸患故未之及今以服該堂如意丸酒而得子嗣喜與同人共樂恐於婦科或不介意故連類及之　崑山顧重華誌　乙4747

上海南昌桂圓號

本號向在南市裏鹹瓜街中市自運興化眞正水南各園頂大桂元生晒元玉元香荔枝沉檀速降老山貢香南北雜貨始創劃一眞不二價貨色道地與衆不同到今多載名馳遐邇只此一家並無分出今遷移北市鄭家木橋北首六馬路口坐西向東門面擇本月初六日開張茲當更伊始本主人不惜重資各貨花色格外剔選價目從廉精益求精以廣招來恐貴客未及遍知特登報聲明荷蒙仕商賜顧者須認本號爲記庶不致悞　乙4780

治哮喘眞正第一妙藥

上海大隆藥房二種妙藥○哮喘斷根丹每瓶一元化痰止咳餅價同順氣化痰丸大瓶一元小瓶二角半

僕因酒色戕伐致患哮喘之症醫藥雜投百無一效近來氣逆痰阻委頓不堪夏間敝親陳玉生惠來上海大隆藥房哮喘氣急斷根丹一瓶試服二粒驟覺氣平痰消精神爲之一振連服數次果然哮喘平定飲食加增頃已月餘未發深爲感激古云兵在精而不在多此丹每服不過二粒而功力如此浩大足見服少勝多超絕尋常萬倍患此者可往望平街大隆藥房購試方信斯言不欺也　金陵李逢春拜書　乙4736

鎮海虹橋朱氏修譜

我族自考亭　文公四世孫　公再公由閩遷居本邑城西之白鶴越二傳　啓迪公再由白鶴遷居虹橋迄今已五百餘年雖有舊譜殘缺難稽乾隆咸豐兩次修輯均以限於經費未及廣爲搜羅茲特邀同宗人公議設局重修先行探訪以今年三月起至明年二月止凡係虹橋本派遷居異地者速將歷代世系名諱事實並生卒年月日時葬所及妻妾子女逐一詳細開明送與本局俾可彙登如藏有舊譜並祈即行寄局以備參考幸勿延誤是所跂盼此佈●局所　現設鎮海虹橋協和堂藥鋪內朱善峰家●通信處　一上海英界四川路池亞士洋行朱衡齋　一甯波方井頭合森棠行朱傳炎　一鎮海樹行街乾孚木行朱敬夫　來信郵力自理並祈書明發信人里居及轉遞處以便信札往還

光緒三十四年三月　日　宗長光淼告白　乙4720

萬國大藥房擴張添招新股之廣告

萬國大藥房始創於癸卯年在三馬路後遷至東棋盤街生業日見發達惟因房屋窄小還有泰西各藥到埠不便存儲以致局面尚欠開展今擇吉遷移至棋盤街泗涇路口三進大洋房開張裝修將竣由股東公舉中法大藥房黃楚九君爲總理沈李舟君爲經理黃君辦理中法大藥房迄今已二十年調度有方獲利倍蓰實爲商界傑出之才故由各股東令黃君入股一萬元點見萬國藥房貨物生財一萬三千餘元亦作爲一萬元外既欲擴充實業自宜籌足資本以便展布一切況米國新藥八傳滋養料已經有電到申將來歸本藥房一家經理需本尤必浩繁爲此集議另添招新股洋四萬元共計六萬元以收合資共事之效如有志斯業者請觀以下簡章乞與中法藥房黃楚九君接洽是荷　簡章列下　一本藥房議添招新股四萬元每股洋一百元一次交齊　一如有人入股至五十股者本藥房當舉爲董事員　一遠道之人如願入股請逕發函關會　一股本概交中法藥房黃楚九君先經收給收條俟各股收齊後一律改發股單　一所有詳細章程載列股單後幅茲不贅錄　萬國大藥房謹啓　乙4693

（有備無患）

起死回生聖藥

壬寅丁未二載喉症盛行得我號治喉散救活平安者不知凡幾今特重申報張使患者知所問津焉此散專治喉痧喉疫喉瘖喉起白點雙單蛾喉及一切喉症初起可急用此散對患處吹進立時毒痰吐出待其吐盡即愈捷如肚饑吃飯之效前售價每瓶二元今減收一元以惠時艱一月爲限如貧乏力購者有行號圖章來取隨便奉送因其藥成本較昂故取限制耳善士購施功德無量　乙4698

上海盆湯街北首廣東保太和啓

蘇香廬藥室

包醫筋骨疼痛

○○○○○○○○○○○○○

本廬虔修包醫筋骨疼痛丸專治風濕入絡氣血衰敗勞過度中風中痰或半身不遂四肢不仁左癱右瘓口眼喎斜腰酸腿疼語言舌強縱使臥床不起轉側須人只須接日服此丸藥輕症一瓶包愈至重至危之病一料包可全愈眞是換骨之金丹回春之聖藥若服後無功儘可向本廬問罪也雙料每瓶洋一元五角每料四瓶收藥本五元上海盆湯街新橋南堍香店轉灣約十餘家根德里內蘇香廬藥室啓照明蘇香廬牌號地址以免誤購愼之愼之　乙4648

越城胡樂德堂馳名

風濕天醫酒

靈驗非凡天醫酒專治男婦七十二種風濕入絡筋骨疼痛手足麻木半身不遂筋絡抽縮左癱右瘓面黃肌瘦五勞七傷骨節痠痛等症一瓶全愈屢試屢驗雖三十年老症多至一料斷根妙在酒性善通骨絡功效最速最靈大瓶一元小瓶半元每料六瓶五元●上海代售處四馬路言茂源酒棧　乙4784

召租

謹啓者今有新造街面洋房三宅座落外大橋北蘇州路如願賃者租金從廉請移玉至仁記路兩號本帳房面議可也特此佈告

業廣公司啓　甲5698

聲明

同春和李元昌上月廿六出外七八見信身亡不知下落月之初二邀請各債主奉衆招盤否求房東初十爲期倘無盤頂恐房主將店內抵租無力可施歸過於天難以逃網自願登申新兩報懇乞知情債主恩準者轉生報答不知不允求速來稟控過期並非不候實因一家數口衣食要求無奈何

李寄雲啓　乙4986

大隆藥房一瓶斷根
立止筋骨疼痛

年高體弱氣竭血虧與感受風濕酒色過度之人每多筋骨疼痛之症初起不治則拘攣麻木苦不勝言本藥房秘製立止筋骨疼痛丸無論初起久患痛下可忍服之立刻止痛安神追風去濕補氣養血功難盡述重者三瓶全愈輕者一瓶斷根屢試屢驗真正止痛金丹也大瓶一元小瓶六角

上海望平街大隆藥房啓 乙4635

艾羅良藥新本草之七

艾羅解毒藥味甜而微苦以開水沖服如飲咖啡之味頗爲可口治臟腑筋絡一切蘊毒或由溼熱所積或由花柳所染服之俱有奇效上海山三馬路中法大藥房總經理發售各處大藥房皆有分售

三日愈 癩疥瘡藥

每盒二角不效還洋上海英大馬路盆湯街保太和啓 乙4634

洋房出售

啓者今有洋房一所計房屋七間另有馬房菜園及拋球草地坐落英租界西首欲購者請函致該洋商由申報館轉交可也 甲553

京都天寶齋
八寶化毒丹　珠黃下疳散

珍珠琥珀 立止五淋白濁丸

夫淋濁一症因酒濕熱毒而成或花柳場中傳染以致小便刺痛管閉塞點滴不止步履艱難腫痛不堪大受其累服此丸立刻消腫利便止濁定痛消火化毒去濕輕者一瓶重者二瓶能可包痊不但病除而且身壯體健培元固精治淋濁之妙藥也每匣洋一元八寶化毒丹每瓶二元珠黃下疳散每瓶七角專治男婦楊梅結毒橫痃下疳等症陰戶腫爛服則立愈永無後患上洋二馬路中西鼎新里石庫門交易 乙4771

(尋丫賞格)

廿七日早晨走失嚴兆根年廿八歲上海人身穿藍布襖褲略有心病務望仁人君子知其下落送到靜安寺北首嚴宅謝洋十元通信者謝洋五元決不食言需洋以待

嚴家宅告白 乙4678

美孚洋行告白

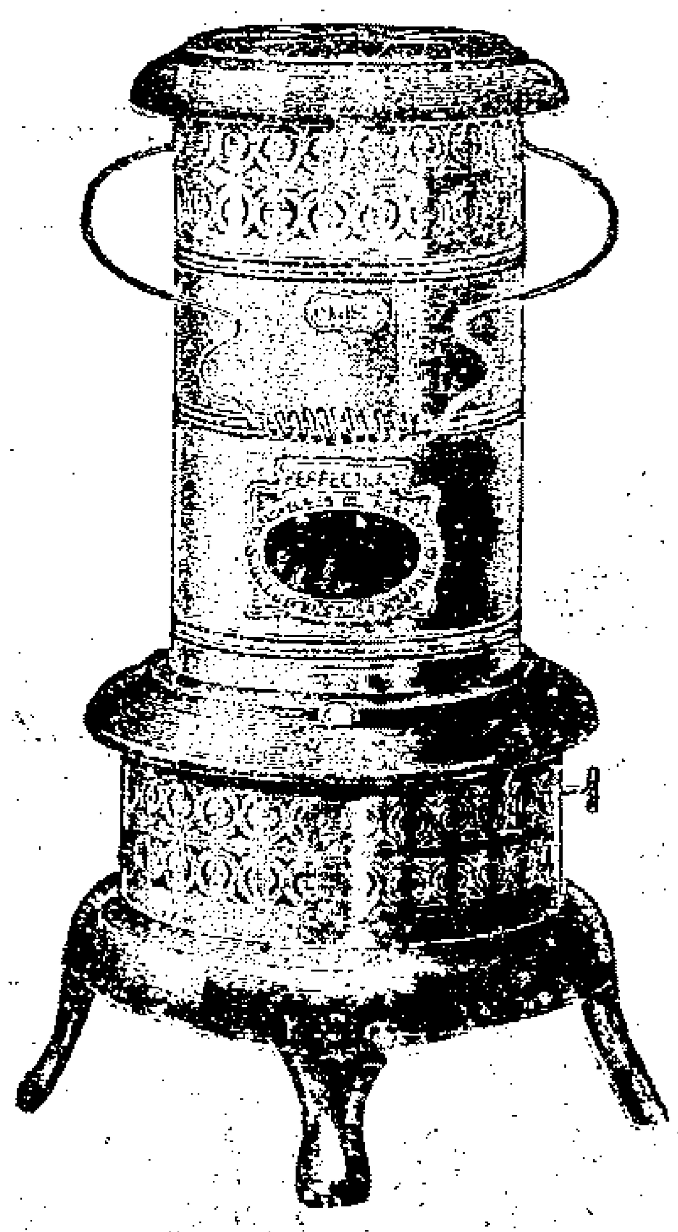

此種火油火爐乃美國名廠所造裝璜精緻靈巧非凡點之能使合屋和煖殊無煤油氣味比之燒煤火爐潔淨抑且省費故廳堂書齋臥室等處無不合宜誠爲冬令必需之物價極相宜可稱價廉物美本行并有花旗各種掛燈壁燈檯燈出售如蒙賜顧者請到本行發賣所在大馬路十二號或向代售處購取亦可

代售處 三洋涇橋聯昌號 大馬路新晉隆 百老匯路乾泰興 五馬路正昌祀號 甲98

斯登醫生魚肝油

啓者斯登醫生所製魚肝油此種魚肝油內含有鐵酒凡用心過度四肢無力精神疲軟者服此即可復元且能開胃又可補血養血百病全消婦女小兒服此斯登魚肝油尤爲合宜此油氣味和平極易下咽現分發各藥舖代銷賜顧者請就近購取可也美國爾其剛地方斯登公司啓 丁88

(雪衣批發)

本號專售長毛絨雪衣風帽厚呢披肩大衣呢衣衛生絨花邊女衫併售自運參而登元厚呢各種厚呢雜色芝蔴呢彩條絨長毛絨批發公道在棋盤街三茅閣橋北

萬成永告白 乙4353

(聖文大律師有銀出借)

啓者如欲向本律師處借銀者須要的實道契房產卽賫憑據至本律師辦公處接洽可也南京路三十四號樓上 乙4831

戒烟無過於此 善後亦無過於此

本公司發行惠醫士新發明之戒烟善後丹反對於鴉片嗎啡之毒如湯沃雪極有影響當未經發行之前已經吃烟之人屢試屢驗乃能出而問世因非尋常戒烟藥品可以望其肩背最善者凡係服食他項藥物戒烟而受毒不化者此丹有犁庭掃穴之功可使毫無後患購試諸君定可知矣

戒烟無過於此 善後亦無過於此

售價每匣一元每打十元躉批另議〇本公司創設上海英租界大馬路巡捕房東首逢吉里三百卅九號門牌便是

日勝公司啓 乙4765

大盒洋兩元四角　小盒洋壹元二角

乙4812

警船告示

大清各口巡工司載爲查江海關稅務司所屬界內南匯嘴地方曾設紅黑二色豎線自鳴鐘警船浮一個現因移置方向改飾紅色合將其情形度勢開列於左計開一長江蘇松江府南匯縣南匯嘴曾設紅黑二色豎線自鳴鐘警船浮一個現爲指明浙江海灣口移至南邊之陡岸一律改飾紅色自浮視大戢山燈塔爲南七十六度東相距四十一里有奇所開度數均按羅經方向

光緒三十四年九月二十二日 第四百五十九號示 甲606

遺失股單息單廣告

本宅於九月初五夜失竊被竊去華安水火保險公司第六十三號股單息單各一紙計五股追查無着已向該公司說明作廢另給新股單爲憑恐在外有盜賣抵押等情幸勿受愚特此聲明

梁秉謙謹啓 乙4429

立止白濁丸

每瓶二角雙料半元不效倍罰上海盆湯弄北首廣東保太和啓 乙4611

廣東鹿芝館鱉丸

此丸以參茸烏骨鷄爲君佐以上品藥料配製爲丸喘治老少婦人諸虛百損心旗痧痛頭暈咳嗽寒熱往來骨蒸瘦弱臨經腹痛赤白帶下心悶嘔吐等症無事婦人亦宜常服其功屢捷靈效無比一品頭每丸一元加料每大丸洋五角雙料每丸二角單料每丸一角〇參茸坤寧丸雙料每丸一角單料每丸五分〇婦女玉液金每丸丹一角〇經行腹痛丸每丸一角〇舖在上海老巡捕房對門分枝杭州清河分坊枝蘇州閶中市門 乙4874

新造上等樓房召租

張家浜白克路單間石庫門租洋八元雙間石庫門租洋廿元合意到本行訂租可也此佈

祥茂洋行白 乙4683

(遺失收據)

茲有楊益生遺失浙路公司股份廿五股第新字二萬三千八百十八號已向公司掛失補給如有人拾得概作廢紙特此聲明 乙4815

廣東彭壽堂治痰咳神藥

包愈咳嗽痰飲哮喘吐血神藥

本堂家傳秘方精製化痰止咳順氣四寶半夏露八經馳名活人無算〇此露補肺不膩降火不寒滋陰生金開胃健脾補虛癆損固本培元有起死回生之功專治男婦傷風咳嗽吐血咳嗽受寒咳嗽氣逆咳嗽肺痿咳嗽痰火咳嗽痰中帶血痰迷心竅久咳失音產後虛咳色傷癆咳雖數十年咳嗽症一經服下立刻化痰止咳平喘定吐血卽止永斷痰根胸膈寬暢喉嚨爽潤妙在藥甘味香非常適口藥性和平不攻不伐屢試屢驗眞神藥也每瓶二兩一元中瓶二元每料十兩四元〇順氣化痰丸大瓶五角小瓶二角半〇立止吐血丸此丸專治一切虛實血症不論吐血嘔血咯血咳血服之立能引血歸經永不再發大瓶一元小瓶五角〇止咳化痰杏仁露每瓶四角〇哮喘氣急斷根丹每瓶六角〇眞正立止哮喘洋金花每盒一角雙料二角廣東彭壽堂舖分上海棋盤街朝東石庫門交易 乙4636

阿格登洋行啓

本行新到黃斜文及元色大青厚呢專配合近日中國軍操衣之用價廉物美如蒙賜顧請至三馬路九號二樓本帳房面議可也 4616

(伊文思書館告白)

本館自運英美極新書籍最優教科讀本格致化學文法地理代數形學三角形數筆算數學以及學堂用品零購批發格外克已本館西人精通華語兼有華友招待如蒙賜顧者請至上海北四川路三十號內接洽可也 伊文思啓 甲542

新造洋式店面召租

法公館天路角子馬主堂對門有新大洋房店面二間如合意請到二馬路本行面議此佈

祥茂洋行白 乙689

失票

沙市怡和利立票盛記拾頭利字第十一號向申怡和利兌十月半期規元二千兩此票途中被竊已向該號說明作廢望各寶行號切勿收用特登報以聞

沙市如松 乙4783

光緒三十四年十月初七日共四張

申報第叁張

西曆一千九百八年十一月廿號禮拜六

天下馳名廣東陳恒德堂秘製奇效耳聾丸○不靈還洋○假冒甚多購者認明

癒耳聾獨一天下奇方

耳聾一症皆因腎水不虧相火上炎或鬱火傷肝以致耳聾目昏視聽不靈總因心腎不交陰虧陽僭而其病原尤在氣虛血脈不能流通呼吸不能靈捷氣逆則虛火向上故有耳鳴耳聾耳脹耳痛言語不聞等症本堂存心利濟得祖傳奇方不惜工本秘製此丸專治一切耳內之症無論男女老少兩耳重聽雖二十年三十年老症服之立見奇功轉聾為聰補真陰生津夜攝納浮陽退除虛熱重者二大盒斷根輕者一大盒包愈妙在神清氣爽身強體健永無復聾之患真治耳聾之天下第一奇藥也虛言欺人罪我惟天每大盒四元中盒二元小匣一元均無折扣○外埠願購者信力自給○分設上海英大馬路萬康醬園對門德仁里內石庫門廣東陳恆德堂謹白

乙4769

大屋招租

美界愛而近路小菜場隔壁慶祥里現有新建大號廳屋一宅計十樓十底廂房六個披樓五間前後天井走馬洋臺裝潢精雅無美不備自來水火西式爐以及晒台等一應俱全房屋高大天井寬暢紳商公館比宜行臺均極相宜加以貼近火車電車行動尤為便捷租價一項亦極公道如有合意者即請移玉英界北京路東海里本公司經租處面定可也該處尚有三間二廂及街房數宅亦在待租惟剩無多速定為幸

裕祥公司經租處白

乙4742

崔氏瓣香廬藥室 凡購此藥必須認明瓣香廬牌號附近假冒偽藥欺人須在根德里方是的真

萬金不換化痔仙丹

本主人得家傳秘方虔製萬金不換化痔仙丹專治內痔外痔漏神效超羣遠近久著無煩縷述玆將證之起皆因濕熱下注醉飽行房陰虧熱甚焦勞過度以致筋脈橫解精氣脫泄若成疊成塊或痛或癢者為痔如膿血淋漓管長數寸或黃水紅血脫瘰痛者為漏以上之證無論如何危重速將此丹每日送服三次立能止痛去血培補元氣永不復發雖數十年不愈之症至多連服一料永遠斷根萬試萬驗不效包退還洋每瓶一元每料五元○又製三十六種惡痔去管膏如外痔十分危險名醫却步痛徹心肺遠痔此膏搽之三日之內連根脫落完好如初天下治痔之藥斷無出其右者此藥一出天下再有不愈之痔我不信也雙料二元單料一元

上海盆湯衖新橋南堍朝西見洋貨號轉灣約十餘家根德里內瓣香廬藥室 崔宗武謹製

乙1720

上海內地電燈有限公司添機添股廣告

啓者本公司自去年九月開辦以來裝用者頗形踴躍原購電機祇敷四千盞之力目前早已逾額而推廣者仍絡繹不絕其發達之迅速實出意料之外不得不亟圖擴充以饜衆望而興市場茲擬添購八千燈之機器全副連建廠安設等約需添股本銀十萬兩除留派老股一半外另招新股銀五萬兩作五千股每股銀十兩一次收足願附股者請至本公司賬房或就近在後開代收股分處交付即給公司收條定期填換股票以本年十二月底截止此係已有成效之實業日新月盛未可限量望資本家幸勿交臂失之是為啓

◎代收股分處

李平書 華盛保險行
王一亭 日清公司
莫子經 總工程局
李詠裳 久大慎記
朱子謙 鎮康號
郁屏翰 德裕號
沈梅伯 鴻裕當
祁冕庭 西門外華盛路
王沽生 喬家浜
朱曉嵐 廣西銀號
朱葆珊 慎裕洋行
黃公續 德裕里
周舜卿 昇昌鐵行
沈縵雲 信成銀行
李雲書 李誦清堂
錢敏甫 同益公司
黃春圃 醫園弄
朱衡齋 地亞士洋行
胡仲彰 元興莊
沈慶賢 同康號
顧馨一 永慎和米行
葉鴻英 源昌洋行
吳懷疚 西區分辦處
顧松泉 中西大藥房
黃友齡 華盛保險行
施善畦 大豐永金號
張逸槎 梅溪學堂
陸崧侯 保安善堂

乙4670

上海大隆藥房經售外國醫士化學補腎生精燕窩珍珠牛髓粉有回天再造之功九牛二虎之力

補腎生精有九牛二虎之力

本醫士秘製燕窩珍珠牛髓粉其力大其效速其補更峻妙在性味甘美老少喜食因此銷場日廣有口皆碑茲將種種奇功摘錄數則以告未經嘗試者○一奇在色慾過度之八服之五日即覺骨髓充滿手足輕健精水能驟增數倍之多極易試驗○一奇在面黃肌瘦之八服之五日必能面轉紅潤服之半月必能身體加重十磅倘八未服此粉之前攝一小影并磅體質有若干重待服粉五日將小影諦視之則面色必轉為紅潤服至半月將身體再磅之定可加重十磅此功效之彰明較著者也○一老年虛弱者祇服二旬便精神煥發陽事不倦步履如飛耳聰目明且四肢骨節疼痛中風痰厥等患○一婦八經水不調或前或後或痛或冷白帶崩漏等症服之數日自然血足經調疾去體壯恃經淨三日則一索而得矣如能多服非特催生易且氣血充足乳水必多而濃子女體質因之強壯易養○一此粉小兒服之最易長成永無疳積驚癇諸患用以代乳較勝八乳十倍如七八[illegible]日與代點則智慧日增讀書不倦○一此粉中弁八服之不論體之強弱立能飲食倍增身體愈健氣血調和日病不生凡心力過勞酒色過傷之八尤為無上妙品○一此粉奏效之神絕非時下各種補品可及且四時宜服久不[illegible]味[illegible]而不膩補而不燥潤而不滑主治元陽虧損陰血耗枯食少之方面色枯瘦夢遺滑精咳嗽咯血頭暈眼花腎冷精稀小便無度見色即洩精不堅久婦女身弱之嗣胎前產後各症以及病後之八元氣未復戒烟之八精力疲倦吃烟之八大便艱苦老年之八氣急難臥等患無不應效如神久服神完氣足到老康強真有回天再造之功一試便知每匣一元每打十元

上海望平街大隆藥房啓

乙4684

上海四明銀行廣告

啓者本銀行資本規銀一百五十萬兩先收一半業經部註冊於光緒三十四年八月十六日開辦所設商業櫃存款利息活期長年二厘定期三個月四厘六個月五厘一年六厘活期洋長年二厘定期洋三個月三厘六個月四厘一年五厘儲蓄櫃英洋存款利息活期長年三厘定期三個月四厘五毫六個月五釐一年六釐二年七釐其餘押款匯兌及一切應有盡業無不格外公道以廣招徠倘蒙 賜顧請至江西路十三號門牌本銀行面議可也

四明銀行公啓

乙4519

各省籌辦諮議局

官長設立

▲直隸

直督楊士驤奏云憲政初基造端宏大各省諮議局近參省議之規模遠儲國會之預備關繫綦要責任匪輕直隸地居三輔風氣早開疊次恭奉諭旨羣情鼓舞向治喁喁自應董勸兼施以興要政竊謂國民程度未齊提倡不力則成效難期組織權限未明舉行太驟則流弊滋甚是在折衷允當一秉大公庶幾程此日之功能寬異時之責備現經臣就天津設立籌辦處派藩學臬運四司天津道津海關道兼理其事札委奏調留直補用道祁頌威丁憂留直道員用翰林院檢討金邦平爲該處總辦統籌一切預備選舉事宜並由臣手定該處辦事章程分科設課選任通曉政法官紳分別派充總檢察參事科長以期通力合作俾克早底於成又慮通邑大都智識輸灌辦理較易窮僻鄉隅囿於聞見遇事恐多隔閡復飭遴選士紳派充司選員分赴各屬講演幫同地方官辦理選舉俾使洞曉源流庶免疑誤業由該處釐定辦法分期任事曰預備一切曰實行調查曰實行選舉自今年八月迄明年九月成立次第施行尚屬妥洽至京旗暨駐防專額議員定章併歸直隸辦理亦經咨照京旗各都統值年旗暨各該管官照章會同籌辦其建設諮議局屋必須規制閎整營造合法方足聳動觀聽淬厲精神並飭該處參考各國省會制度擇地建立以規久遠該處所需一切經費已飭司局籌撥至各屬選舉經費應由各該地方自備慮有遲延致誤期限一併飭發濟用均請准其作正開銷九月二十八日　硃批該衙門知道

▲山東

魯撫袁海帥以各省諮議局奉旨限一年開辦因與在籍吳燮臣侍郎王季樵宮詹馬樾菴太史宋晉之京卿汪瑤庭觀察等籌商一切擬在藩署後貢院界址內起造房屋設立籌辦處並擬調歷城法政科舉人黃成霖回省襄助一切

▲江蘇

蘇撫陳中丞以諮議局籌辦處往來文牘日多一日特於本署另設諮議文案處一席派委法政學堂教務長候補知縣金彭年兼充是差已於初四日下札

士民動議調查

▲安徽

安徽士紳籌辦諮議局公啟云大會近年以來國民對於政府爲立憲之要求而進行之法嘗焉自諮議局章程頒布國民將組織團體發舒民力助長邦憲于諮議局實爲權輿明詔限一年成立程期甚促締造方艱各省人士風湧雲起思籌度方策見之實施吾皖人仍沈默闇淡冥行而索塗諮議局籌辦處設置已兩月聲息不聞皖人不思所以策勵隱大計而羞當世之士未有甚于此者也今欲急起直追則地方團體之結合選舉事件之調查所以督促諮議局籌辦處從速成立皆今日之所有事茲特發起於本月初三日准午後一時起假懷寧縣明倫堂開籌辦諮議局大會此舉于吾皖地方前途有極大關係諸公素具熱心屆時乞撥冗蒞臨籌議一切無任翹企並希爲桑梓要重不宣發起人洪思亮吳傳綺姚永概汪彭年何雯等

▲江蘇　（淮安清河）

清河教育會於初二日午後一時開會公舉籌備諮議局選舉調查員每鄉二員人慶鄉舉方羽壽夏芹南金城鄉舉王化南趙子衡壽寧鄉舉夏壬林夏蘭生吳城北舉仲紹周趙小春吳城南舉朱敬軒王素旃五時散會

士民實行調查

▲又　（常州武陽）

武陽四鄉調查事宜本定九月三十日截止詎屆期將選舉人原譜塡注交到者僅有數鄉且多遺漏舛誤事務所幹事因約諸職員及宣講所宣講員十餘人於初三日下午三時至該所會商辦法議決儘二十日以內由學界分赴三十五鄉覆查並促其從速進行當有十人擔任即由地方官發給照會分投前往幷諭各鄉董保莊首等按照預定日期會集該鄉商同辦理

專件

新陽余壽頤君來函

崑新選舉調查事務所於今日(初一日)召集各區鄉董核議選舉資格參照各處辦理惟有議及教民不入選舉資格者按定章云宗教師蓋指牧師神父之有職者而言若教民則固與平民相等似不當放之於權利義務之外鄙人不敏敢將當時陳說之意見略述於左

民教不和最爲妨害治安若以教民而遂停止其選舉則積嫌生疑必有種種惡感情而其害有不可勝言者且調和民教正在此時願諸明達一審諸西國教民雖另有教皇統理教務然於地方之權利義務實與平民同等而無歧視者由蓋納之於法律中正所以裁制之而使亦爲自治之國民也不然羅馬教皇之權力本在各國君主之上(新君繼統有必經教皇許可者)何以至今而日削哉無他使之共守憲法而已矣鄙人無學無識特貢一隅之見以備諸君子研究也

本埠新聞

商務總會歡迎美艦電文

○廈門商會林叔翁鑒美艦來華衆商歡迎請代達滬商會總協理周金箴李雲書暨全體議董等歌

專門實業學堂之管理權

○本縣李大令接奉府札略云奉學司札開奉蘇撫札准學部咨近來各省各項專門學堂往往有另派參贊或藩臬司專管情事實屬有違定章嗣後凡關於專門實業各種學堂皆當專責提學司管理不得因設立學堂之經費籌自他處或學生畢業後應

歸併處任用遂將管理權劃分以收教育統一之效等因爲此札飭各屬一體遵照

紀查勘水爐公所義塚情形　○溧水水爐公所義塚被人盜賣於英美工部局開築馬路糾葛已久茲由滬道派委之譯員陳震東司馬與英公廨襄讞李司馬於前日午前帶同該公所司年徐順卿至新閘白克路水爐公所義塚察勘一週李司馬即行返署譯員陳司馬詢據徐順卿稟稱今年七月間被工部局開築馬路時有同業邰招福顧炳生二人在彼私掘棺木當將二人扭至新閘捕房捕頭並不將二人押解公廨請究等語陳司馬旋至新閘捕房詰問據捕頭稱當時扭至捕房稱係小工並不聲明情由是以開釋司馬遂回稟道憲以便與工部局辯論

盜賣銅匠公所公地案近聞　○銅匠公所司事李餘筠邢開有等控杜三子即杜緝庭盜賣公地由廨將杜之家產發封備抵在案前晚復訊各原告投稱該地已向洋商贖回除將杜之產業拍賣抵償外尚虧洋五千五百元求追訊之杜供詞狡展李襄讞以杜逞刁挺押實屬藐法判候詳請道憲核明照例嚴懲

格致書院秋季課題　○（策論）周禮大行人小行人於諸侯之使者稱爲賓客結其交好說　周取士以學校然春秋高官重任皆是世家其登進之法參會之意可得言歟　西藏政策議　培根格物派與笛卡兒窮理派皆有功於世界論　此次特課由北洋大臣命題以四藝爲完卷限匝月繳齊逾限及不完卷者均不收

勤昌絲廠並未倒閉　○美租界勤昌絲廠倒閉等情屢見各報茲悉其外帳房另在英界北京路司帳吳玉麟因私做仙令由其胞弟吳翔麟所開之人和永花行等家代挪莊款虧折甚鉅席捲逃逸該廠雖已受累尚能支持故至今並未停工照常貿易

城內

▲**變幻離奇**○一路巡警分局批道轅差遣守備銜候補千總馮瓊華稟云查此案前據張漢洲稟稱光緒三十一年由伊妻毋程謝氏作合撫養馮阿大之六歲幼女阿昭爲女於三十一年六月曾經許字聶姓出帖受聘忽於本年八月被馮阿大之媳馮曹氏乘隙誘逃懇請究追等情業經提集原被兩造審訊據張漢洲之妻張程氏供稱其夫因事外出阿昭之事不甚詳悉馮曹氏亦堅不承認當堂諭令馮曹氏暫行交保張程氏速催張漢洲來案再訊在案茲該職具稟來局忽稱張漢洲之女阿昭於光緒三十一年許與該職爲妻受過聘禮若干事隔兩歧豈有一女兩字之理況張漢洲稟詞具在明明指稱許字聶姓並非該職姓氏果如所言其中顯有別情亟應徹究著候張漢洲到案一同備質以憑嚴辦

▲**重申門禁**○提右營楊彥臣參戎以時屆冬令宵小易於潛蹤爰於昨日出示曉諭嚴飭各城門弁兵人等均定十時關閉如無對牌不得隨意開放

▲**約束兵丁**○新調滬軍營管帶王雲華到差以來業已將道轅衛隊一律調換昨特出示曉諭嚴行約束

▲**道批二則**○卜倪氏稟批該氏絕賣與王益甫由王益甫轉售與協記公司之地前據會丈局勘明照單祇有地四畝三分五厘應將單外溢地二畝五分二厘九毫釘界入官召變以杜紛爭早經前道批飭遵照該氏無可覬覦先以卜金虎出名稟請升科繼以協記公司移罩飛單等情稟求止轉道契現又忽稱地未加嘆價未收淸希圖回贖種種違刁殊屬可惡總之該地早由爾賣絕與陳士昌有楊承恩抄呈契據可憑時隔數年地易數主縱有地價未淸情事亦應斧鬮相尋自向原中理論斷無准爾贖回之理況田地買賣應以印單爲憑現在新地主祇有實地四畝零可以管業則原業戶豈能將無單公地一併出賣乃迭次來稟均以原地七畝數分爲言竟視公地爲已有尤屬荒謬已極姑寬申斥倘再來轅嘵瀆定行發縣嚴訊治以欺隱盜賣之罪凜之　鮑立山稟批前批已明詎容飾瀆仍不准行原稟擲還

▲**官事**○署理松海防同知查燕緒奉藩憲飭知准補是缺昨均到道稟知　一路三區副巡官陳祖武調辦三路二區副巡官差到道謝委　巡警學堂教習錢亞棟稟請病假三天　湖北學務公所分省試用巡檢杜寶書稟見

南市

▲**擄掠女子三誌**○匪徒顧阿大擄掠張堰女子張桂英一案昨由華亭縣移文工程局略云該女早已許字二十六圖地保黃耀堂之子爲室被同宅鄉人糾匪搶出請即移歸原案訊辦等情孫明府准即派探備文解回

▲**賠款不保**○甘錦記木作失愼後即由被害衆鄰公稟總工程局請爲究辦曾誌前報昨日復訊各原告投案請斷並有賣水菓之山東人被災跌傷由其子到案請究判甘交保將領到保險費繳案再核

▲**搜括月捐**○總工程局現派司事至各處小巷查明向未繳過月捐者著令地甲編造門牌照章收捐以補公欵

▲**仍是交保**○華堯封控臧禮和代張禹門抵押田單不贖一案前由周瑞記木作主保張出外逾期不理昨又由工程局復訊判仍交保趕緊理處

閘北

▲**小民何辜**○魏雙喜因毆傷騎巡隊周副巡官由巡警總局收押在案昨提復訊魏供在總局附近開設老虎灶近因患病在家服藥初二日忽有騎巡將小的拖至隊地攢毆旋又帶往馬隊局內私刑吊打身受重傷吐血不止飯復解至四路一區分局跪練四時移解案下小的實未毆辱巡官求恩察奪請判魏還候押查明實情再訊

▲**觸電兎驗**○魚販林金生觸電斃命已經昨報茲悉由捕房將屍車送斐倫路驗屍所飭保報縣後旋由屍叔求免相驗自行收殮

▲**拐匿婦女**○翁子貞誘拐婦女阿金奉與魏雙喜姊議匿居成都路魏姊王魏氏家昨由包探將翁及王魏氏等一併拘入捕房阿金王氏送廨管押翁押候解辦

英租界

▲**跡近訛詐**○楊紫雲控李伯鴻欠洋一百五十元前晚由廨提訊李供欠洋屬實惟被柳取去呢衣兩件請飭給還所欠之洋求寬限料理旋據中證胡福安蔣啓堂供李之呢衣早經交還求察判胡交保蔣開釋李押限兩禮拜料理

▲**私取貨樣**○裕春永北貨號主吳雲生與司帳朱琪亮出店吳錦源串竊明昌號寄於太古棧內之木耳一案昨由公廨復訊原告延哈華托律師到案請究吳等延威金生幫辦律師辯護中西官以原告控竊雖無証據惟吳等私取貨樣實屬不合判吳雲生罰洋一百元一併開釋

▲**限期償欠**○德商咪吔洋行控鎮昌隆號主張美堂不還貨銀一百餘兩昨由公堂會訊原告洋人投案求追訊之張認欠不諱判張交保限三禮拜理楚

▲**違章拉客**○鴇婦李王氏張王氏縱令雉妓王寶寶陳翠林王三寶等在途拉客由捕查獲昨解公堂請究判兩鴇各押五天王妓等各罰洋兩元充公

▲**探夥妄控**○水包探夥張順堂張福堂控包探何阿春在芳園烟間私刑吊打一案昨由公堂復訊無憑判將案註銷一併開釋

▲**洋房失火**○前晚七點餘鐘仁記路第七號洋房新總會六層樓上廚房內失火幸即救息僅燬去零物數件

▲**拐案彙誌**○施夢掌控施德勝毛阿二沈王氏姚林華串拐伊妻昨由公堂復訊施德勝供尚有長慶阿二在逃未獲至姚林華沈王氏二人實未干預求察判施押兩年九月

毛押半年沈王氏交保姚從寬開釋　林施氏控侯李氏陸朱氏串拐伊女昨日復訊判仍一併還押候查明再訊　陳阿五偕見媼顧吉如控李方春拐匿伊妻顧氏昨日提訊李供顧氏現在崇明盤龍鎮判押候移提人證到案再訊　沈錢氏控汪沈氏張榮榮夏晉卿串拐伊媳沈阿二昨日復訊夏供氏媳已賣於南翔李家村吉錫章判分別還押候移提人證再訊

▲竊案彙誌○洋人克來登控西崽汪易松倪金蘭串竊金飾由探將汪及姘婦王金寶並串竊在逃李連根之姘婦周阿寶周父連卿一併查獲解請公堂復訊判分別還押候提集人證再訊　卞阿二卞大墜子收買高麗人所竊洋槍由探查獲解廨請究據兩卞供稱贓在南翔鎮某姓家判一併押候函致該處分防廳查詢再核　閘北吳榮記押店收買賊贓金飾等物判押候移送巡警局訊辦

美租界

▲馬路改名○四考脫路一帶洋妓麕聚工部局以四考脫三字本係從前局董名氏因以命名今該處既多猶太妓女似嫌褻瀆爰將該路改名鴨綠路

▲推廣警權○引翔港地方業已歸爲租界昨由工部局董知照楊樹浦捕房特派二百六十七號三道頭西捕帶同華捕三名前往梭巡

▲逃馬肇禍○小車夫李榮郎許利川昨日推車至北四川路被溜韁馬撞跌受傷由捕將馬扣住帶同李許并送捕房轉送同仁醫院醫治

▲查究聚賭○華記路王許氏所開之老虎灶糾人賭博茲被捕房查悉飭探訪廨出單傳訊

法租界

▲查出筆據○電車公司收票人蔡樹基前被公司控告私設總會糾衆罷工經公堂判令交保候查在案茲由捕房查明蔡樹基雖不聚賭確有糾衆罷工情事昨日將要挾罷工之筆據呈案查驗判蔡押七天以示薄懲

▲馬車無照○英界順記德興兩馬車行前日各有馬車一輛未領工部局捐照行至法界爲巡捕查知即將人車拘捕轉解公堂請究判各罰洋五元充公

▲兇徒開釋○張記明前與許大桂互毆致許受傷由捕將許送往醫院張押候究辦在案茲許已痊愈私自逃逸昨由捕房查知遂將張解請公堂從寬開釋

▲被控逃匿○陳阿二因其叔欠陳文英支票洋五百元被控訊押已久昨又解廨先據包深稟稱阿二之叔前與姘婦住在美界茲因被控已逃匿無蹤請察中西官以阿二已押數月原告又不到案從寬開釋限一月內將叔交尋交到案再究

國外新聞

近東大變局二十三誌　○初五日倫敦電云塞爾維亞議院已請俄國議院阻止奧國實行歸併巴斯利亞與赫在戈維拉之舉　英德俄法四國會同照會克利脫謂彼等當竭力討論克利脫問題而與土爾其交涉惟克利脫務須維持和平保護回教教徒（以上譯字林報）　初五日柏林電云塞爾維亞外務部大臣宣言英國外務部大臣葛雷已許如塞爾維亞與芒替尼格洛因抗拒奧國歸併之舉啟有戰爭英國當出爲協助　布勒嘎利亞國王費提南於布國議會開議之日下詔宣言已請俄國援助一切　塞爾維亞親王雖與外務部大臣同赴俄京聖彼得堡聞並非爲政治上事件　土爾其現仍在備兵以防不虞以上譯文滙報

日本減少駐華兵數近聞　○初五日東京電云日本減少駐北清兵數一事將於月內實行

德皇之言論確實　○初五日倫敦電云日日電報所載德皇之言論已據柏靈官場認爲確實現各報評論此言據巴黎宣稱德國當時並未拒俄法之請干涉南斐戰事惟會嘉納佛萊克福脫條約批准之舉以故干涉之議以此破壞　初五日柏林電云倫敦日日電報所論德皇之言論係六星期前之事德皇此言並未表達今日之政見蓋欲消釋英國對德往事之誤會耳　初六日倫敦電云德皇之言論全歐咸受激刺皆謂德皇詞意鋒利咄咄逼人　英國各報主論和平咸置往事於不顧謂德皇詞意固善惟推斷培厚海軍力之原由已失其要旨　德國報章則公然詆責德皇激刺失宜蔑視大臣並嘆論黃禍之失當　英國勞勃脫貴族現不允宣述關於德皇戰略之事件以上譯文滙報

兩候選總統之決爭　○初六日華盛頓電云塔孚脫與斐乃安因選舉在卽連日步行游說自晨達夜毫無寧晷　塔孚脫君近在鈕約城曼秋森市演說聲音洪亮共和黨員當時於塔君之前歡呼十九分鐘之久（以上譯字林報）　國務大臣路脫在新西拉蒂演說謂塔君於選舉時可得二百八十五票　斐乃安近在鈕約省海特森河濱各名城游說出全力以博鈕約之選舉共和黨員頗爲不安惟鈕約之選舉票大約不致爲斐君所獲　鈕約著名各報皆預言塔孚脫君必可獲選以上譯泰晤士報

德皇將會奧王　○初五日柏林電云德皇定期西十一月六號在斯阿勃路以私禮謁會奧王約瑟譯文滙報

吃鴉片之人不可不一試

泰西新法戒烟溥濟水泰西未士括打秘方創製如敢冒效定卽稟究加以重罰售處在白渡橋北仁智里十三弄括打藥房

人皆知吃烟烟有癮至問其何以成癮則雖吃烟數十年之人不能盡知蓋鴉烟用燈呼吸臟腑先受火毒烟氣既入由腸胃達於四肢上頂下踵無一不到卽無一處不有烟油油生積積生蟲虫生諸患是名曰癮制之之法要在殺虫治積去烟油解火毒又必有良方妙藥斟酌盡善人人皆宜使烟雖戒去而原氣毫不受傷然後癮可得而斷也市上戒烟藥所以不能斷癮者一以妄加參茸毒未必淸先行峻補名曰培元實同痼毒一以攙入烟膏或煉鴉片成粉放入藥內抵癮雖便受毒愈深故吃烟者愈多戒脫者絕少亦以無良方妙藥之故也本主人未士括打夙精醫理自來中國卽欲爲吸烟之人覓一良方俾除困苦精考數年博稽同志所製成一種戒烟藥卽與有癮者服之凡歷百餘次經過老幼男婦新癮老癮不止數百人屢經改易藥品始行酌定是方製成此水務期人人皆宜絕無流弊先在毒門施送數千瓶服者俱能戒脫盡人皆知無用贅述但工本頗貴不得不酌回中藥資定售價大瓶兩元小瓶一元再本主人所製各藥零賣皆有定價蹇此乃可從廉惟戒烟溥濟水命名之義實欲普濟中國吸烟之人立誓不取絲毫之利卽今登報之費亦販同人捐助如蒙各處醫院藥房官紳善士代消或購去施送但有圖章來信爲憑不拘多少概照批價以助善舉伏乞鈞鑒服法照常吃烟一毫不改或喜用熱茶或喜吃水菓均任各便惟過足癮之後照烟癮一錢服此水一錢頓頓如此癮大照加此水味甘微鹹入口芬芳卽不吃烟之人亦可試服並無妨礙如不欲戒烟之人常服此水保不上癮而上亦無烟色遇有吞食生烟之人用此水一二瓶灌服亦可回生凡用此水戒烟三日之後便覺烟味漸淡半月之後精神大佳身體強健百病消除面色轉潤而癮已不覺自斷矣寄購托郵政局最妥小瓶每打十元郵局寄加稅一成郵票代洋加二成

2485

上洋 [illegible] 協和祥號起首老店

擇吉於本月初八日開張

本號七月間失愼現因房屋了竣仍在原處交易茲者各業均有商會考究敝業塲中未立商會查考本主精益求精爲文明起見研究衞生以臻美備現值各貨登新不惜川資親自採辦官紳禮物剔選綉球銀耳毛白官燕山海奇珍金華南棗進呈茶腿金絲蜜棗南北菓品一應俱全聘請浙甯名司不惜工本巧製四時細點喜慶糕桃龍鳳金雁鴛鴦喜餅花卷面席以外各貨不及詳載凡官紳商學界賜顧者請認明本號招牌庶不致悞　本主人廣告2181

各業行情表

匯票　十月初六日

上海匯至倫敦
銀行電匯　二先令三辨士七五
銀行即期　二先令三辨士八一二五
銀行四月期　二先令四辨士
銀行買進　四月期匯票二先令四辨士一八七五
又　六月期匯票二先令四辨士四三七五
帶根匯票　四個月定貨二先令四辨士三一二五
又　六個月定貨二先令四辨士五六二五
大條銀　二十三辨士四三七五

上海匯至法國
銀行電匯　二佛郎九十分
銀行買進　四月期匯票二佛郎九十五分半

上海匯至德國
銀行電匯　二馬克三十六分
銀行買進　四月期匯票二馬克四十一分半

上海匯至紐約
銀行電匯　五十六個一二五
銀行買進　四月期匯票五十八個半

上海匯至印度
銀行電匯　一百七十四個

上海匯至香港
銀行電匯　七錢六分

上海匯至日本
銀行電匯　八錢八分半
銀行買進　三十日期匯票八錢七分半

金銀錢洋　十月初六日

現貨標金　四百二十七兩二錢
足赤條金　四百三十一兩二錢
沙金合赤　四百三十四兩二錢
英洋　七錢三分八釐八七五
龍洋　七錢三分六釐
本洋　一兩零六分
小洋　六錢七分二五
銀拆　三錢三分
洋找頭　七錢二分
錢找頭　一千一百文
銅元　一百七十千文
市錢　一百五十千文
衣牌　一千二百五十文

股票　十月初五日交通公司報告

藍格志　現盤　七百兩
公和祥　又　一百五十四兩
鴻源紗廠　又　五十八兩五錢
怡和紗廠　又　六十七兩半
招商局　又　一百二十兩
德律風　又　五十八兩

茶葉　十月初六日

○天祥洋行買洪源永棧祥記牌二五屯溪茶二百七十五箱　每担三十一兩七錢半
○同孚洋行買森盛恆棧綠華春牌又茶二百九十四箱　每担廿七兩五錢
○協和洋行買森盛恆棧李祥記牌又茶二百三十一箱　每担三十二兩
○錦隆洋行買森盛恆棧呂眞芽牌二五婺源茶一百箱　每担三十兩
○美時洋行買仰記棧流通牌一五平水茶四百八十四箱　又買仰記棧予豐牌又茶三百九十六箱　每担扯價二十一兩

洋貨　十月初六日

○元芳羽毛　路燈　桃紅每疋十六兩六錢七分半　九老　大紅十六兩　莊青十六兩　洋藍十五兩七錢五分　桃紅十七兩一錢二分半　○嗶嘰　九磅船牌　大紅每疋七兩四錢二分半　○元色羽綾　老牌每疋十六兩三錢　紅路燈十五兩九錢七五　九老十四兩八錢七五　○泰西緞　三十礵東華每礵四錢八分　又商賈四錢二分二五　又僧帽四錢七分七五　又鸚鵡洲三錢五分五釐　又薔花四錢一分　又狀元四錢零七五　又四官三錢六分七五　又臥牛三錢五分七五　又擒英三錢六分二五　又小尼姑三錢三分二五　又倘書三錢三分五釐　又三俠三錢一分　又杏花天三錢四分　○羽綢　卅二礵椎紗椎肖每疋七兩八錢五分　又花蝴八兩五錢　又二美八兩二錢七分半　又八子圖八兩一錢二分半　又七搭七兩九錢　三十一礵一定中七兩九錢　三十二礵三兎七兩八錢二分半　又彩八士七兩八錢二分半　又麥穗寶七兩六錢二五　又萬花樓七兩三錢　又三多七兩　又九子七兩四錢五分　又竹林八兩二錢七分半　又鸞鳳燕八兩零二分半　三十一礵丁山招親七兩九錢　又雙錨七[illegible]五錢二分半　又畫眉七兩五錢　三十二礵佛手七兩三錢五分　三十礵對我生財六兩七錢七分半　又龍飛鳳舞六兩七錢五分　三十二礵五星七兩二錢七五　又十八子七兩一錢　又三義七兩一錢七分半　又人倫六兩八錢二分半　又天賜財源六兩九錢　又三俠六兩七錢　三十礵十八學士六兩五錢五分　又敎子圖六兩六錢

米麥　十月初六日

機器新粳　六元九角次六元四角
常幫新粳　六元七角次六元三角
蘇同新粳　六元四角次六元
七寶新粳　六元五角半次六元三角
松江雙轉新粳　六元六角次六元三角
珠角雙轉新粳　六元五角次六元二角
機器白破　七元次六元四角
常幫白破　六元八角次六元三角
機新蘆籼　六元次五元七角
蘇同新蘆籼　五元八角次五元五角
變白元　八元次七元五角
蘇同白陰元　六元七角次六元三角
常新小麥　五元三角次四元五角
新鎭荳即閘港青　三元五角次三元

油餅　十月初六日

棧牛荳油　八兩二錢
棧牛荳油現出　八兩三錢五分
船夾荳油　七兩三錢五分
船牛籽油　七兩五錢
眞夾生油　九兩五錢

煤油　十月初六日

純牌現貨　每箱　二兩三錢七分
月底貨　又　二兩四錢
英牌現貨　又　一兩七錢七分
十字現貨　又　一兩六錢七分
咪吔現貨　又　一兩七錢七分

郵政　十月初七日收信時刻傳單

寄往各埠　交由　本日截止收信時刻
崇明堡鎭　小輪　單日　上午八點鐘
鎭江　火車　本日早七點鐘　上午十一點半
蘇州巴城　火車　又　下午三點鐘
無錫沙頭　火車　本日　又
太倉黃渡　火車　又　又
常州　火車　又　又
嘉定　火車　又　上午七點鐘
崑山南翔　火車　又　下午九點鐘
瀏河滸橋　火車　又　又
安定縣店　火車　又　又
寶山江灣　火車　又　上午九點鐘
西敬　火車　本日　上午七點鐘
靑浦重固　小輪　又　上午九點鐘
珠家角白鶴港　又　又　又
奉賢新塲　民船　又　上午九點鐘
閔行南橋　小輪　又　上午十一點
南潯湖州　又　又　又
泗涇七寶　民船　又　又
大塲　專差　又　又
川沙南匯大團　民船　又　下午二點鐘
海門廟鎭　小輪　又　下午五點半
周浦　專差　又　正午十二點
寧波　輪船　又　下午三點鐘
松江亭林　小輪　又　下午八點鐘
張堰莊家行　又　又　又
洙涇楓涇　又　又　又
章練塘　又　又　又
杭州嘉興　又　又　又
石門灣　又　又　又
石門塘棲嘉善　又　又　又
莫干山　又　又　又

以上每逢禮拜日上午十一點下午二點半掛號信件應於所限時刻前一點鐘送交郵政局

長江各埠　下午五點

每日更改單　十月初七日

寄往各埠　輪船名　截止收信時刻
威海衛　順天　又上午九點鐘
塘沽　又　又　又
烟台　又　又　又
天津　又　又　又
又　新豐　又下午一點鐘
牛莊　常州　又　又
汕頭　岳州　又　又
香港　又　又　又
廣東　又　又　又
福州　公司　又下午三點半
廈門　又　又　又
汕頭　又　又　又
天津　廣平　又　晚九點鐘
福州　新裕　又　又
烟台　鎭江　又　又
牛莊　又　又　又

本局近日所登收信時刻曉諭傳單近日亢長不便排印爰擬刪繁就簡將每日限定各口郵件收信時刻專開一單登明本日報章嗣後一槪拆去不復再登此啓

治愈哮喘氣急永不再發之奇葯

上海望平街大隆藥房秘製哮喘氣急斷根丹有藥到病除之妙功力神速立可當場試驗真百發百中之仙丹也

哮喘一症寒邪伏於肺穴痰窩結於肺膜藹結既堅內外相應感風寒則發受內傷即發遇房勞亦無不發發則寒邪挾痰上升氣逆而促呼吸不靈坐臥不安求醫覓藥往往隨愈隨發受累無窮若無奇藥斷不能斷根此丹專治哮喘氣急頑痰久咳等症百試百驗雖諸醫束手百藥罔效之症只須一粒服下頃刻痰消氣順哮喘立止呼吸靈動痰皆從大便中出矣其奏效之神更非尋常方藥所能及其萬一且性味和平攻補並進雖極重之症不過一服斷根倘若不效原洋奉趙并治咳嗽傷風痰飲瀉痢吐血氣痛等症無不立效真天賜奇藥也每瓶一元每料六瓶五元小瓶六角化痰止咳半夏同上

上海四馬路北望平街口大隆藥房啓　乙4740

大日本東京帝國大學法學士

福岡大律師

本律師畢業日本東京帝國大學法律科得有優等文憑在滬多年於中外訓度法律與本埠風俗人情無不盡悉刻充東亞同文書院法律全班教習茲應中外紳商之請誼不容辭故從事律師之業如中外紳商有涉訟案件請移玉至英大馬路十五號即北京路四川路口三層樓上本律師辦事處接洽可也　乙4704

新鮮[illegible][illegible]牛痘苗已到

上海英租界河南路老巡捕房北首

東亞公司書藥局　乙4479

滙豐銀行告白

啓者本行收足資本洋一千五百萬元公積英金值洋一千五百萬元又銀洋一千四百萬元共合洋二千九百萬元另議定備用股本洋一千五百萬元總行開設在香港分行在倫敦厦門暹邏巴達維亞孟買加拉吉打古隆北福州德國漢口神戶長崎意陸伊羅法國呂宋紐約檳榔嶼西貢舊金山新加坡蘇拉巴亞天津北京橫濱其上海行與各商往來暫存本行之銀每日結帳者其息長年二釐存至二十萬兩為止存一年者其息照長年四釐算存六個月者其息照長年三釐半算存三個月者其息照長年二釐半算凡現下所執五釐息一年期存單滿期轉新單者仍照五釐息算代付本埠匯票並辦理銀行一切應辦事宜匯票可以匯至倫敦歐洲印度舊金山美國中國東洋等處大通商碼頭特此佈聞

光緒三十四年八月十九日　甲564

順氣化痰止咳天下第一奇方

廣東彭壽堂起首創製順氣化痰止咳四寶半夏露神效非常一試便知○近來假冒愈多購者認明地址牌號以免魚目混珠

自來世稱奇藥有數日而效者有週時而效者夫數日週時之效近今已不多見況本堂順氣化痰止咳半夏露其奏效之速不待數日週時之久只須少許服下立能扶垂危於頃刻之間治愈哮喘咳嗽痰飲吐血等症不下數十萬人雖醫藥俱窮危險萬分一經試服無不其喘立平其咳立定其痰立消其血立止神效之速至於斯極縱仙丹未必如斯敏捷而況其餘有名無實各藥耶且此露不特治痰止咳順氣平喘咸稱天下第一之奇方並治咳血喉痛傷風瀉痢中痰癲癇肺痿心胃氣痛諸症苟身體未痼一息尚存均可起死回生試過者僉云不服則已服則無不藥到病除因此遠近爭購幾有應接不暇之勢蓋方法既比衆靈妙而製煉尤比衆精良故功效之神奇竟致空前絕後如不見信儘可當面試驗倘逾刻無效者非但不足為奇拜願原洋奉趙若非確有把握焉敢誇此大口總之無論中外古今不乏靈丹妙藥而欲如此露之立服立效百試百驗者竟不獨絕未之見且絕未之聞自有此露可將天下消痰止咳各藥一齊推倒殆盡誠不世出之救命奇藥也惟銷場既廣假冒紛起甚至私刻仿單到處混售屢接外埠來信詳述誤購假藥貽害無窮較本堂半夏露功效既判若天淵即色香味亦大相逕庭為此特告四方凡蒙賜顧務請認明地址牌號與本主人小影為記庶免假冒

茲舉**順氣化痰止咳半夏露試驗功效**列後

一此露補肺不膩降火不寒滋陰生金開胃健脾補虛療損培元固本能使正氣充足客氣無礙則痼疾無地自容專治男女老少（傷風咳嗽）（吐血咳嗽）○受寒咳嗽○氣逆咳嗽○肺癆咳嗽○痰火咳嗽○久年哮喘○痰迷氣急○痰中帶血○痰飲氣喘○久咳失音○產後虛咳○色傷癆咳○肚痛喉痛○瀉痢不止○豬羊癲癇等症雖數十年痼疾百藥罔效險症服之包能限日全愈妙在立刻痰化咳止喘平哮定吐血停止飲食倍進胸膈寬暢喉嚨爽潤且藥味甘香非常適口藥性和平不攻不伐真奇方也每瓶一元中瓶二元大瓶四元

上海棋盤街廣東彭壽堂啓　乙4703

一言有信

鄙人罹烟害十載受其拘攣不堪言狀蓄志戒除苦無良藥前於中秋節道經宿遷窯灣鎮適見天順竹記寄售上海英大馬路壽康里席公館裕麒主人經理之亞支奶尉烟妙藥嘗購三聽其時忽起疑念既不知其藥果否效驗且恐市儈影射以假混真故明詰店主人曰該藥真乎偽乎祈明以告我彼輩之嘵嘵嘗與鄙人誓約如果藥偽不靈甘領重罰倘藥真收效君將何以報我耶覺其正言厲色令人益堅其信鄙人遂答曰果能去我烟害必播揚以報店主唯唯言訖而別歸而即服三聽祇去其二而烟癮竟邈如黃鶴矣精神倍長飲食勝前足徵天順竹記店主言而有信更見亞支奶之藥奇妙均能言實相符今鄙人得離烟害應踐前約特以言而有信誌諸報端並述其大略如此同病者幸勿失之交臂切切

山東嶧縣寒士虎臣王彪謹告　乙4696

召租

坐落蘇州路老閘橋北慎餘里沿河有三層樓高大洋棧一座水陸俱便慎餘里內有高大樓房五間兩廂三間兩廂兩間一廂住宅樓房里內住宅　新閘路永壽里有新造雙間雙進洋臺等市房　阿拉白司脫路洽興里有三間二廂二間一廂頭等住宅以上披屋廁所如欲租者請囑管門人領看至天津路森康莊內總租賬房或至寶善街公順里王恒昌綢綾莊內問黃彥卿經理處面議可也

北浙江路天穌里新造洋臺市房晒臺自來水一應俱全租金從廉　洽和經租賬房啓　乙4744

安徽鐵路點彩票收回自辦聲明

皖路點彩副票向歸梁君鈺堂承辦盈虧公司一概不問歷經照辦在案茲據梁君洪稱事繁不暇兼顧懇由公司另委接辦本公司堅留不獲祇得照允現因急切無從覓尚人承認自十月初一日起暫由本公司收回自辦一切仍照向章辦理所有各分局各票行所欠正分副三項票款理應趕緊由局一體追收至九月以前點彩副票兌紅等事仍由梁君設櫃照章兌付毫無貽誤特此佈聞　乙4785

梁鈺堂告白

鄙人前蒙李京堂孫觀察相邀承辦安徽點彩副票事務正票事宜有年今因事繁不暇兼顧與安徽鐵路公司商定辦到本年九月底為止此後由公司接辦與鄙人無涉所有各局各分局所欠正分副票款一併移交票局查照追收其五十三會以前點彩副票紅彩仍設櫃收兌照章辦理以開彩日期計算到三個月滿期限到十一月底止如不來兌概作廢票諸君如有中式紅彩請即來領萬勿延遲特此以聞　乙4818

萬國九洲第一靈驗耳科聖品

京都天寶齋○耳聾痼疾○我有神劑○服此立聽○不靈還洋◉上海二馬路西鼎新里第二石庫門京都天寶齋發兌

凡患耳聾一症皆因腎水虛弱相火上炎或因鬱火傷肝以致耳鳴耳聾耳脹耳痛等症本齋家藏良方屢蒙官紳試驗故出而問世非徒漁利已也兼治男女老幼久年初起一經服此二三盒立覺血氣調和呼吸靈捷補眞陰生津液退浮火除邪熱雖十年廿年舊症服此一料立見奇功極重八年老聾服此二料無不轉聾復聰眞乃第一聖品何貪

一元每料六盒五元不靈包退還洋以昭信實如兩耳控損再吹八寶吹耳散無不立愈每瓶洋五角◎勁驗妙藥包可斷根立有包單設不見效原洋奉還批發另議

乙4695

定海西鄉莠民滋鬧事商學界與定海旅滬紳商來往公信照登

山陽　東峯　松堂　達三　璧珊　琪祥　玉潤　野萍　爲寶
葆三　馥嚐　松甫　康甫　琢齋　竹銘　銘丹　介甫　慶濤

諸鄉長大人鈞鑒

敬肅者去年西鄉八莊莠民入城聚鬧一案攜毀學署計失二萬餘金丁紫翁家毀損亦一萬餘金中高等兩學堂及各教員學生書籍衣服毀損又一萬餘金商會酒捐公所毀損又二千餘金戴仲翁等十餘家各以就經計之亦不下三四千金供給飯食五六日每餐須洋百元共計被索食洋二千元左右罷市六七日城衙鋪戶三百餘家其虧耗繳用約三千餘金復被搜擄米行米舖及各富戶家存穀存米名曰平糶形同搶劫各行舖實虧血本四五千金又城衙各家逃避費用約二萬餘金綜計喪失財物不下十餘萬金又毆斃生員何德昌一命受鬱致死戴仲翁一命因傷病斃錢二公子一命即如丁紫翁等擄禁被辱其凶惡不可勝言城民遭此大害據傳髮逆擾定亦無此慘當承 諸公及在定紳商關懷大局不避嫌怨迭赴省郡控請拿辦追賠嗣獲岑港莊首要徐明冬等三犯先後就地懲辦閭閻稍得安枕此皆 諸公之力也但此案雖由岑港起釁而紫微等七莊首惡若非先時料誅則岑港一莊豈能突然闖鬧又何至肇此巨禍況毀物擄人多係七莊莠民是七莊固有應得之罪現僅請提辦從凶於附和之徒已從寬宥桑梓之誼不謂不顧譬如命盜各案凡拿獲首從之犯均應按律擬辦並無祇辦首犯而不辦從凶之理今丁紫翁上控紫微等七莊從凶黃安邦等二十九人以其情罪昭著本非無故牽連自奉飭提辦後其能悔悟自新情願議賠者想丁紫翁亦無不聽其了事探據黃安邦家屬聲言自知情罪難容挽懇黃家橋作爲介紹懇出賠款請贖誰知黃家橋計圖脫利當向阻止稱以安邦之名我已央人摘釋保可無事如果出此賠款反使買實罪名後患不堪設想黃安邦遂信以爲實恃有護符之勢從此得以逍遙法外迨後原差迭向催提黃家橋挺身赴道先以黃安邦急公捐資繼辦該莊小學爲詞呈請出示保護掩抹前情代謀脫罪復又料列多名妄控丁紫翁恃勢囹民設附斂財云云其呈詞拉雜實不忍目視竊丁紫翁因公破家幾遭非命其指控二十餘人據說均有證據既非無故牽連復能聽其議賠了事終不愿置人於死地是丁紫翁之仁厚爲懷也可知乃黃安邦現在倚恃黃家橋等反噬丁紫翁藉端敲詐誣民爲匪等詞胆敢赴道妄控實屬公憤難平如黃安邦果係良民何以罪犯徐明冬等僉供其同謀科約之語通稟各大憲有案可稽若犯供不足爲憑則徐明冬等係屬枉死若犯供可以足據則黃安邦情罪昭著非丁紫翁之誣控更可知也至就理議賠仍寓網開一線之意況丁紫翁對衆宣告只要有賠償之名不拘多少無非以禁日後野蠻之舉動其款請官分撥學堂等處則丁紫翁之爲公爲私難逃 諸公洞鑒之中若謂既辦不能追賠則前奉學梟商礦局憲批飭嚴拿首從查封各犯家產估計賠償等示似各大憲代爲丁紳藉端敲詐也至查今正 高聽勒捐本城殷戶作爲開學經費而七莊莠民反得安然無虞爲殷戶者既遭害又派捐何不幸而居此黑暗之地又查各鄉被毀之家如罪支莊丁義櫓大沙莊包立驕馬叁莊王亨彥紫微莊黃家橋等均已賠償有餘餘不贅述獨我城中一無追賠是王法之不如鄉規爲地方官者居心其何忍乎且追查此案黃家橋本與徐仁依同惡相濟前則保徐後則控徐去年激成巨禍實黃家橋一人階之爲厲此闔邑咸知者也今又有意播弄是非魚肉鄉愚分投無名書函汚衊丁紳案若澈底查辦竊恐黃家橋天理難容適以自投羅網耳至論丁紫翁職任商學兩界總董遭此大變赴省上控亦義務之應盡若不認眞拿辦追賠糊塗了案不但貽譏後人抑且貽害地方將來動輙聚衆滋鬧此風斷不可長總之此案紙短情長筆難盡述或丁紳之過甚或莠民之當懲公是公非應作若何辦理伏希 諸公酌奪指示以保地方治安不勝盼切之至肅此敬請 鈞安

定海商學界胡福濟許錫鈞周光寅沈岳年陳遹音李哲穎吳文銘許振鑾鄭德元謝立初周祖昭吳脩基沈鍾愷王賢銘戴駿業孫澍鬘高元何輔漢周允斌李鶚年馬慶蕃丁義明張啓照許厚之陸鳳來趙世福虞培良范其亭王曙潮樂嗣昌忻禮鏘李惠生李秉章錢繼亭張渭臣樂寅芳全謹稟

雲臣　芷涓　祝三　丙初　曙潮　渭臣　旭初　雪塘　臬金　晉康　培良　秉章　汝舟　箴三　忠坎　曉舲　鳳來　禮鏘　召盧　鈞青　日升　綽如　世福　惠生　松坡
楚亭　雨塔　子峻　其高　繼亭　達卿　佑唐　翊西　厚之　立成　寅芳

諸仁兄鄉大人閣下

昨讀 來書種悉一是去年西鄉八莊莠民聚鬧一案城鄉受其害者指不勝屈甚至擄辱官紳打死人命其損失財產猶小焉者也是以弟等公憤難平聯名赴省控奉 各憲批飭勒拏嚴辦追賠在案弟等前後詳查此案誠如 公等所云肇事雖始於岑港一莊若非紫微等七莊助紂爲虐亂民決不如是之多而爲禍亦決不如是之慘自應從嚴拏辦追賠以儆將來今聞 鑿廳尊將此案延擱實非所以善其後至黃安邦一名既有徐明冬確供可憑實任應辦之列雖有廩貢生黃家橋等爲之包庇弟等亦不能任其逍遙法外若黃家橋前後種種劣跡均有確實証據可憑弟等亦聯名稟控以安桑梓而除頑莠但茲據黃家橋云黃安邦助資興學一案渠曾赴道具稟餘未干預等語弟等思黃家橋既未全認請 公等再詳細一查如果干預屬實弟等立即聯名請提案訊究詳辦斷不能聽其一面狡賴之詞遂即罷休也至 錢廳尊丁紫翁兩處損失之鉅受害之烈以及學堂等處紳民商家之損失非但弟等耳聞並且目親現在案延年餘未結地方之熱心公益者反被黃安邦糾衆誣控實屬情理難容弟等理當聯名稟請 各大憲趕飭澈底從嚴懲辦以儆頑梗而維善後事宜是爲至要專此佈覆即請 台安

愚弟朱佩珍　韓之驄　劉鳳翔　趙榮昌　王恩溥　劉國觀　張錫蕃　王紹勳　龐孝脩　武維周　錢廷爵　朱鳳池　孫浩昌　胡鳴球　朱瑞徵　陳景禧　王覲光　程鍾驥頓首

但茲據黃家橋云黃安邦助資興學之說先本與議旋即置身事外等語函稿通身皆好惟但茲據至等語擬改如上　錫蕃謹注

乙4779

三妙並傳

茲啓者僕自幼身體虧弱每日晨起必須吐痰一二杯方能飲食下咽如此數年愈益加重近因勞思過度以致心血虧耗夜間往往夢遺且有時痰中帶有血點屢請名醫百藥調治終屬面黃肌瘦腿軟腰酸四肢無力百事厭煩漸似勞瘵之勢雖友人勸試服西藥竟未嘗試一二本年七月間因事至滬江第一樓茶敘適遇故友李子濤因久不會晤見其面紅色潤身體壯胖不如從前之黃瘦僕奇之詢以何由得此諒因時運亨通卽俗所云壯財者耶李友便道並非壯財實由服血而得因該藥房乃華商糾集鉅股所創故心信無疑初則先購一小瓶服之果有效連服至今已二閱月矣僕問所服何血李友當將新聞報紙查閱至第三張指示一圖刻就自來血字樣並將下列功效僕詳看之後尙疑其恐無如此神效李友力勸謂此血功效實與報上所刊決無不同惟初服似乎功效有限得能常服則功力愈大僕因從李友之勸先購一大瓶七天服盡更覺精神少健飯量可加半碗已知略有見功再向尊處購來大瓶一打連服已兩月餘先時兩腿中漸覺有力半月後夜間安睡夢遺已止因此精神日即爽健諸痰亦稀至今則症竟痊而目光彩絕無病容如此虧弱之軀頓變強健之體非服此自來血焉有今日一旦步履爽健活潑自由回憶前時病體纏綿萬事俱灰其苦樂何止天淵僕銘感於心不得不鳴謝悃特此并請諸位先生台安

後馬路裕記號洪永生拜

乙4649

五洲貴藥房諸翁鑒鄙人自來申入院後忽得肺炎症屢延名醫診治終不能全除時愈時發轉輾一載餘頗自滋懼鄙人向不敢服西國藥品意其性質不宜我人而暑假後承一友人惠貴藥房所售之嘉普魚油精丸一打並謂此係治肺之聖品有益無損可保在我身上鄙人感其誠心遂餌服至今三月服盡六瓶此症不發久矣因思貴藥房苦心濟世非射利者比眞名不虛傳可佩之至慶喜之餘特此專函鳴謝以表感德此請大安

蓉溪許思巢拜　九月十六日（現肄業梵王渡約翰書院）

廣東粵漢鐵路公司續收二期股銀滬代理處北京路廣利和號天津路同永泰號與仁里德和號

乙1396

上洋新聞路中分設

老祥成北號燭棧　擇於十月初六開張

本號向在英租界五馬路大新街口從同治初年開張以來已有四十餘載自澆細芯堅燭重占牛燭出洋占燭堆造玲瓏花卉龍鳳花燭重料秘製諸品名香工本之考究造作之精細比衆不同並自運沉檀速降漢邊寶炮杭紹錫箔各式俱全貨眞價實久已四遠馳名今特分設北號在新聞路中市以便四鄉 貴客就近購取恐未週知特此佈告承蒙 紳商賜顧請認明本分號招牌不誤

683

十月初六日進口輪船禮拜五

南陽丸 輪船 由長江 日清公司
美大 又 由長江 美最時行
金陵 又 由長江 太古公司
臨安 又 由汕頭 太古公司
德生 又 由青島 怡和洋行
安平 又 由天津 招商總局

十月初七日出口輪船禮拜六

大利丸 輪船 晚往長江等埠 日清公司
金陵 又 晚往長江 太古公司
新裕 又 開往福州 招商總局
大臣 又 開往膠州烟台天津 美最時行
博愛丸 又 下午一點半開往長崎門司神戶橫濱 郵船會社
奉天 又 晚往威海烟台天津 太古公司
鎮江 又 晚往牛莊 太古公司
德生 又 晚往膠州 怡和洋行
連升 又 晚往烟台天津 怡和洋行

十月初八日出口輪船禮拜日

美利 輪船 開往長江 美最時行
江永 又 開往長江 招商總局
丹後丸 又 下午三點半開往門司神戶橫濱美國 郵船會社

十月初九日出口輪船禮拜一

財生 輪船 晚往汕頭香港廣東 怡和洋行
漳州 又 晚往仁川 太古公司
北京 又 晚往寧波 太古公司
南昌丸 又 晚往長江等埠 日清公司
天津 又 晚往廈門汕頭 太古公司
安平 又 開往烟台天津 招商總局
九江 又 晚往牛莊 太古公司
江裕 又 開往長江 招商總局

十月初十日出口輪船禮拜二

塘沽 輪船 開往海參威 義勇隊公司
美大 又 開往長江 美最時行
隆和 又 晚往長江 怡和洋行
大福丸 又 晚往長江等埠 日清公司
福生 又 晚往馬崎神戶橫濱 新架波吉利吉打 怡和洋行

十月十一日出口輪船禮拜三

城都 輪船 晚往長崎神戶橫濱 大古公司

十月十二日出口輪船禮拜四

岳陽丸 輪船 晚往長江等埠 日清公司
撫順丸 又 開往福州廈門汕頭香港大阪 公司

十月十四日出口輪船禮拜六

大貞丸 輪船 晚往長江等埠 日清公司

捉賞格

何述明廣東香山人年廿四歲在本行寫字有年偷盜鉅款逃避如有人能尋獲者謝銀五百兩知風報信因而拿獲者謝銀二百五十兩
上海元芳洋行 555

滬寧鐵路開車時刻

由上海開至南京

站	時刻
上海	上午七點三十分；八點二十分；十一點二刻；十二點(快車)；下午三點三刻(至常州止)；五點三刻(至蘇州止)
南翔	上午八點三分；八點五十分；十一點五十八分；下午十二點二十三分(快車)；四點一刻(至常州止)；六點十七分(至蘇州止)
崑山	上午九點正；九點五十五分；下午一點七分(快車)；五點一刻(至常州止)；七點十六分(至蘇州止)
蘇州	上午十點十分；十一點二刻；下午一點五十六分(快車)；六點廿四分(至常州止)
無錫	上午十一點二十八分；下午十二點一刻；二點五十一分(快車)；七點卅八分(至常州止)
常州	下午十二點三十八分；一點五十五分；三點四十七分(快車)
奔牛	下午一點九分；四點十一分(快車)
丹陽	下午一點五十六分；三點六分；四點三刻(快車)
鎮江	上午九點五十分；下午二點五十八分；四點一刻；五點三十五分(快車)；六點一刻

由南京開至上海

站	時刻
南京	上午六點二刻；七點正(至鎮江止)；九點正；下午一點正(快車)；四點五分(至鎮江止)
鎮江	上午八點二十二分；十一點二十七分；下午二點五十三分(快車)
丹陽	上午九點一刻；下午十二點二十二分；三點三十六分(快車)
奔牛	上午九點五十六分；下午一點八分；四點十分(快車)
常州	上午六點五十分；十點三十二分；下午一點四十六分；四點四十二分(快車)
無錫	上午七點五十一分；十一點三十二分；下午二點五十三分；五點三十五分(快車)
蘇州	上午七點正；九點三分；下午十二點五十五分；四點十四分；六點三十三分(快車)
崑山	上午七點五十七分；九點五十七分；下午一點五十四分；五點十七分；七點一刻(快車)
南翔	上午八點五十一分；十點五十三分；下午十二點三十三分；二點四十六分；六點十六分；七點五十九分(快車)

斯登頭痛藥

頭痛即愈

啓者斯登醫生所製醫治頭痛藥極有靈效無論何種頭痛服此藥後數分鐘全愈此藥外面包有極薄麵衣一併吞下其味絲毫不苦其性絲毫不毒於衛生上絕無妨礙此藥發行已五十年醫治有效者不知幾萬萬現分發各藥舖代銷賜顧者請認明盒蓋上有三角藍地招牌便是美國彌其爾地方斯登公司啓 783

蘇省松滬鐵路開車時刻

由上海開至松江

站	時刻
上海	上午九點；下午二點
龍華	上午九點十三分；下午二點十三分
梅家弄	上午九點二十六分；下午二點二十六分
莘莊	上午九點三十六分；下午二點三十六分
新橋	上午九點五十二分；下午二點五十二分
明星橋	上午十點十二分；下午三點十二分

由松江開至上海

站	時刻
松江	上午十一點；下午四點
明星橋	下午十一點零六分；上午四點零六分
新橋	上午十一點二十六分；下午四點二十六分
莘莊	上午十一點二十六分；下午四點二十六分
梅家弄	上午十一點五十二分；下午四點五十二分
龍華	上午十二點零五分；下午五點零五分

保家行廣告

啓者本行專保洋面水險創設最久所保之險如有不測無不立時賠償保費亦較他行公道如貴客商欲保水險者請至上海黃浦灘四馬路轉角第一層樓上向本行帳房羅君接洽可也
大班蜜司雪姆司啓 586

神戶丸開往大連灣

本公司經理南滿洲鐵道會社之神戶丸每逢禮拜五一准開往大連灣並由火車接運滿洲內地各處船身堅固水脚公道客位潔淨應酬周到倘各寶號欲裝貨搭客務祈光臨為幸
日本郵船會社廣告

(一瓶斷根)

心肝胃氣痛

4776

此散不論何種心肝胃氣痛痛極難認一經服下馬上止痛縱有幾無可治之頑症以及結核成塊胸腹脹腸等氣痛即服此散限定一瓶包能斷根每瓶一元小半元上海英大馬路畫錦里廣東杏濟堂

光緒三十四年十月初七日共四張

申報第四張

西歷一千九百八年十月廿一號禮拜六

崔氏辦香爐總發行所○認明牌號室懇上海告示混冒甚多格外注意如由民局購辦必須郵局一函關照免發

辦香爐 崔製半夏 始創老店 留心混冒

眞之堪痛恨近因屢接中外各埠來書縷述誤購僞藥每每東之高閣云云但念天地之大倘不能使毒蛇猛虎盡成瑞鳳祥麟何況混上僞品
亂實小人慣技也邪夫在根德里內室懸上海縣正堂李嚴禁僞藥告示藥包上有雲龍商標仿單上
願中外采藥君子認明**崔氏辦香爐牌號**驥雲肖影其藥盡可倩化學名家化驗有珍珠龍涎香眞化州顏[illegible]吐瑞
紅等品方是的眞始創服之如無功效非惟甘受重罰並任憑登報痛毀名譽本爐當敬受不辭茲恐治症有未悉之處特再詳明如左
勞七傷諸虛百損　房勞過度破金見紅　老年痰中少年痰厥　文武痴癲猪羊瘋病　因咳遺精久咳不愈
無痰久咳成癆　嗜烟傷肺病後肺虛　痰迷心竅舉止失常　久咳失音氣虛多痰　肺痿腥痰咳傷肺絡
不及纏戴如患以上諸症輕者一盒即愈十分危重者至多一料已可斷絕根株保不復發本主人實事求是精益求精濟世情殷愛人如己
區皆裹以紙　公議大盒洋二元四角小盒洋一元二
角每料六大盒洋十三元二角各省經理另有定章

上海盆湯街**新橋**南瑰香店轉灣約十餘家**根德里**內**辦香爐**總發行所崔武駿雲氏啓

○崔製消痰半夏乃本爐崔宗武駿雲氏始創行進自
○發行以來遠近中外各國莫不同聲贊美有口皆
○若咳嗽痰喘咯血痰飲等症百藥不效者服之只
○要身體未損服之立愈起死回生天下急後者成
○將原來[illegible]此民局木章之信封一并裝訂成
○留之案[illegible]惠顧者信手披閱以存其眞不
○人惡習凡是[illegible]名之物必須巧借名目仿造欺人

帝德乾坤大

凡購御方半夏元小兒福幼丹請認上海老垃圾橋貽德里嘉興錢靈蘭堂發兌匣口有本監督小影封口方是的眞

靈蘭主人餐雪先生閣下聞大名久矣景仰日深弟壯歲功名精力俱盛去年十二月初十因公赴杭至廿一日公畢回滬不料次日輪至楓涇中途遇盜雖得倖免亦頗狼狽十復一時驚跳神迷旋即痰嗽氣急咯血遺精延醫診治毫無影響遂改服各種著名靈藥亦無效驗以後發必加甚勢將束手今四月間閱報見有御定半夏元行世係年羹堯征西藏時取得凱後申奏復蒙御賜今覓得昔弟游李文止門時亦聞說及第思二百年來內府實藏並勿流傳於世不想貴主人夙蒙恩賜今竟公諸天下深爲可驚可敬故從郵寄大半夏元兩瓶初服時平淡無奇至第二瓶功效漸見氣平咳止心跳亦除賴此得獲全愈或者弟命不該絕所以貴同丹出現不自先不自我後而適投危乎殆哉時也今已三閱月雖日日處公務中並未一發可見聖賜靈方不同凡俗弟屢沐皇恩今復得御方而愈可謂帝德之大大如乾坤日深服貴主人殷殷濟世之心焉茲奉洋五元望再寄大半夏元兩瓶以備不時之需肅此鳴謝祇請道安　福建候補道秣陵陳同超拜啟

天下烟[illegible]從[illegible][illegible]者

請試尅烟自然奇藥　槍戒藜速膏　隨吃隨戒菩提水　世人被烟損身者從此同登彼岸也

鴉片害人婦孺皆知市上戒烟藥皆用嗎啡抵癮所以雖戒而無實濟泰西格致十賚君游歷中華七次深悉中國人之嗜鴉片之性道目睹烟累之人鵠面鳩形促壽斷嗣情實堪憐於是起而憫焉不憚窮谷深山搜奇覓異幸游西蜀雲中山突見異草名曰菩提草試之始識鴉片相尅如同冰炭非但尅烟提徑并能補養元氣誠天生除害之仙草也抑或服草不雅特將此草去渣收膏使戒烟者仍用烟槍裝吸雖戒毫不在意無論遠年宿癮一月之間除槍斷癮戒絕之後非但永不思吸且聞烟臭如牛糞眞所謂與烟相尅之明證也○菩提膏每盒洋六角和烟裝吃化毒銷積三天加藥減烟不覺自然斷癮批價每打六元○另製隨吃隨戒菩提水○每瓶洋一元每打十元此水戒烟更爲簡便設如每日吃烟三錢過癮之後沖服此水三錢如此七天烟味漸淡半月吃烟無味一月聞烟香氣變爲臭氣吃之即吐其癮不覺失去妙在尅癮而不損體法之良意之美也

理批發遲大德公司告白○本公司分設上海二馬路中市西鼎新里石庫門內便是

大道商業兼儲蓄銀行有限公司招股廣告

本銀行以礦石爲總行稟農工商部及度支部批准立案議集股本英洋三十萬元整股每股英洋一百元零股每股英洋十元二十萬元爲整股分作二千股以十萬元爲零股分作一萬股官利長年八釐以交洋之日起息中國不拘何項人等均可入股開辦之初先收五成現已有創辦人認定先繳七萬五千元議以十月底截止營業內容悉按度支部通行銀行則例儲蓄銀行則例參照農工商部有限公司律辦理如有願入股者本埠請至本銀行辦事處及通源莊兩處取閱章程交納股本外埠各創辦人處特此奉聞幸勿自誤此啓

創辦人　楊鵬翀　陶吉齋　孫仰峰　吳縡之　黃賓謙　任季卿　張茂勛　吳滄州　徐中如　吳鏡甫　何潤庭　徐瑩如　徐雨軒　同啓

經收處　嘉善怡和莊　蘇州慶豐莊　上海敦和莊　嘉興通裕莊　王店欽隆茂　紹興承源莊　杭州鼎記莊　硤石通源莊　石門公源莊　寧波慎康莊　平湖通濟莊

耳聾須知

僕年未五旬兩耳重聽已歷十餘載求醫服藥毫不見效且耳內常鳴作響心甚焦灼每謁見大憲諸多不便今幸友人指示英大馬路萬康醫園對門德仁里內廣東陳恆德堂精製耳聾奇藥靈驗無比僕聞其言將信將疑親至該堂先購耳聾丸一元服之覺有略效着人再購六元服之三十餘日果得全愈功德欽佩乞登報伸謝

座上海道署北首江蘇候補同知王村承恩啓

上海四明商業銀行填換股票告白

本銀行整股零股股票息單業已刷印完備准於九月十六日起請股東持所執收條至本銀行按股填換特此布聞

凡購此散○必須認明○京都天寶齋○方是的眞○醜陋男子變爲白面書生○粗頑婦女泛爲紅粉佳人

本齋秘製嫩面玉容散已歷一十七年馳名遐邇中外皆知無論通商大埠鄉僻男女咸宜此散之妙不言可知近有牟利之徒虛言仿只擅自誇張深實可恨購者留心弗爲其欺況此方得自唐宮本主人珍藏秘密豈有易輕傳人者乎此散之功異常靈速用法極便專治遺女面上麻點雀班紅粒黑氣油光暗晦男子烟容酒刺瘡疤汗斑以及各種滯氣每日搽擦二三次無不應手而愈無論男女若用此散婦消旬日之間女貌勝如沉魚男容豔若潘安老年不啻少年昔唐代貴妃亦用此散搽擦故而肌膚滋潤面容姣嫩唐皇寵愛甚篤全賴此散爲之一助眞爲閨閣必需之物有益無損方知予言不謬矣　每瓶大洋二角每打二元○另製妥料重用珍珠鷹粉取效更速獲益更大每瓶四角每打四元遠埠郵寄回件信資自給○○售處安慶四牌樓天元祥雜貨店○○二馬路西鼎新里京都天寶齋啓

崔氏瓣香廬開設上海盆湯弄新橋南堍朝西見洋貨號轉灣約十餘家北京路根德里內大匣洋二元四角小匣洋一元二角附近假冒小心小心

崔製半夏

救 秋 餘 生

瓣香廬主人驟罹別駕台醫僕素軀肥胖最怕炎熱夏末秋初常啓窗睡以致風寒受深驟患喘咳膩厚白痰晨起臨寢吐必盈碗延醫調治喘咳雖止而痰病依然想是肥人痰多諒亦無甚大害於丙午歲納捐經歷分發閩省地近大洋瘴氣尤重痰病日見加增七月杪奉公建寧途遭大雨曠野高山無從躲避狼狽不堪回寓後喘咳大發喉際痰聲鼾如索鋸即請陳醫診治連服十餘劑非但不輕反至日夜寒熱氣促痰塞聲息全無冷汗滿頭命在呼吸垂危之際舉家惶懼哭聲震鄰感動同寓同寅陳禎祥素有痰病服劉尊製半夏半盒慨然惠贈即行灌服果見平安頃刻間氣爽神清痰喘稍解寒熱亦略減輕已屬喜出望外靜養四五天竟能諸恙悉除胃口大醒十餘年纏綿痼疾今得一旦霍然仙家有回生妙術尊製不啻[illegible]造金丹飲水思源聚感靡涯今因內人痰咳奉上英洋五元望付半夏兩大盒餘作郵資倘獲速愈更當懸額表揚崇此導謝藉請道安寓閩垣南街揚朗如啓

善治耳聾

廣東彭壽堂眞正第一家始得異法卽愈耳聾丸○立服立愈○假冒甚多○購者宜愼○經售韋廉士醫生紅色補丸批發

凡患耳聾者因腎水下虧相火上炎或鬱火傷肝以致耳聾目昏視聽不靈皆因陰虧腸滯而其症源尤在氣虧血脈不流通呼吸不能靈捷遂則虛火向上故有耳鳴耳聾耳脹耳痛言語不聞等症本堂起首創製異傳秘方加工精製是丸專治一切耳內之症無論男女老少兩耳重聽雖二三十年老症服之立見奇效轉聾爲聰補眞陰生津液補浮陽除虛熱重者三大匣斷根輕者一大匣全愈妙在神清氣爽身强體健永無復發之患眞乃天下治耳聾之第一奇藥也虛言欺人罪我惟天每匣四元中匣二元小匣一元郵費加倍功效更速如兩耳扒挖損傷常流膿水另添珠黃吹耳散卽愈每瓶洋五角鋪分上海英界棋盤街中市朝東門面廣東彭壽堂啓

鳴謝屈臣氏大藥房毓麟贊育丸之奇效

余體素弱兼嗜洋烟年近半百尙乏子嗣自念兩世單傳宗嗣爲重於是發奮戒烟近年烟癮淨盡而精神疲倦氣力衰微縱有諸姬終艱一索不得已乞靈藥石少翼回春踏破芒鞋金丹欲得坊間丸藥幾爲余搜羅盡矣詎意艸木無靈依然故我天之所阨夫復何言去春正月友人以屈臣氏大藥房毓麟贊育丸告試服少許略有微效後取仿單細看見有嗜好洋烟者更須加倍服食一語因如法服食甫及一月神氣倍爽友人過訪均驚爲前後異人蓋身體之豐瘦精力之健旺全不料其進步有如是之神速也其尤效者去年臘日姬人幸生一子今歲五月繼室復生一子兩兒墮地告天之足一望而見使余不服毓麟贊育丸安得有此中國日言强種此丸眞强種之明効歟敬告同胞幸無交臂失之則黃種之强可預卜矣

南匯　黃少安　謹

7432

※ 小說 ※

偵探小說

意外之奇案　(十二)

裁判官發出一種絕沈著之音吐謂之曰據偵探泰勒斯君與警署長官勒屈力克之報告謂女郎卽爲謀殺麗亞克之罪人女郎果何故而出此謀殺之舉動請女郎一一相告女郎當知此法律之地不得有一字之妄語苟女郎一時不檢而出語無倫者乃於女郎生命之前途至有關礙裁判官言已立闔其吻注視愛地玲之面若專伺其發言辨難者斯時堂上下衆人之視線咸交集於殿而斯女郎之一身乃見此愛地玲者面色慘白如墓中新出之死人舉武至緩若無力自舉其手足而時時引其藍色之目光左右四矚目光中含有一種憤激之色絕無皇遽之狀態聞裁判官之語仰首微笑冷然謂判裁官曰堂上以我爲殺人之罪犯乎敢問堂上有何項之證據可以證吾爲謀殺麗亞克之凶手一語未畢泰勒斯已疾趨而上立舉其手取案上摹仿足印之一紙以示愛地玲曰密司請視此此物卽爲第一之證據愛地玲一聞此語立回其首以視泰勒斯手中所持之物蓋摹仿數人之足印也卽微笑問泰勒斯曰此何物何以此物卽爲第一之證據泰勒斯曰此爲當日密司麗亞克爲人殺斃之後身畔所存之足跡一人之足跡卽爲密司麗亞克足上之靴而一人之足跡則密司足上之靴也泰勒斯語未畢愛地玲駁斥之曰泰勒斯君何得如是之妄斷卽使吾姊身畔印有吾之足跡亦何足爲吾犯罪之證據吾當日不已一一告君乎吾尋覓吾姊之際驟見彼仰踣於草地之上吾乃力奔至其身畔審視其致死之情形是君紙上之靴痕卽爲吾彼時之足印君之紙上所印而指爲鄭重之證據者乃虛無縹緲絕無一毫之指實泰勒斯君君之偵案乃有如是之能力恐君之名譽將因此案而失敗矣愛地玲語旣堂下觀審者之視線又一變而集於泰勒斯之一身似咎其不應如是之鹵莽者顧泰勒斯乃殊不怒微笑謂愛地玲曰密司勿躁急且願勿責僕之無禮僕尙有一言貢諸密司之前頃密司告我謂當密司麗亞克爲人殺斃之際密司乃力奔至其身畔此一行之足印乃印於麗亞克已死之後不當誤認爲印於麗亞克未死之前此言固也然密司之足跡非特印於麗亞克之身畔且印於麗亞克身後之草地矣果使密司之足跡印於麗亞克已死之後者何以麗亞克屍體之下亦有密司留印之足跡耶僕不敏不知此案機鑰之所在請密司明以告我

中法大藥房二十年大紀念

特別廉價一星期並贈紀念廉價券

廣告

自歐化東漸而後藥房一業日見發達蓋緣泰西醫術眞有衛生奪命之功其所定方藥俱有特別奇效故也本藥房創始於戊子年十月初七日迄今已廿易寒暑誠開滬地風氣之先而此二十年中荷購藥者謂本藥房所售各藥俱有實驗以是紛紛賜顧而本藥房之生業遂日增一日年盛一年刻下各埠分鋪之多已設至四十餘處今歲南市十六鋪裏馬路又開南號本月初七日適爲開市之期凡此對於賜購諸君之盛情本藥房何以爲報爰援西國大紀念之例定期本月初七日起十三日止特別廉價一星期各藥一律七折並於此七日內凡售物滿一元爲始以迄十元百元千元按照所購貨價各贈紀念廉價券一紙以後持此券購物如券上一元者來購一元之貨再可得一次八折便宜十元百元千元者以此類推若購價增出券價之外則祗照券上洋數八折餘仍不折其本藥房最著名之艾羅補腦汁艾羅療肺藥天然戒煙丸日光鐵丸月光鐵丸百補牛肉汁大瓶每瓶俱照原價六折紀念廉價券仍一律照贈以酬諸君之雅意并定期初七日假座張園備具茶點大放日光焰火恭請諸紳商賞臨悅目至新開之十六鋪南號此一星期內廉價及贈送紀念券一律從同惟外埠分號不在此例區區此意當荷諸君子歡迎本藥房不勝忻幸之至

上海三馬路中法大藥房

頂上美紙香烟

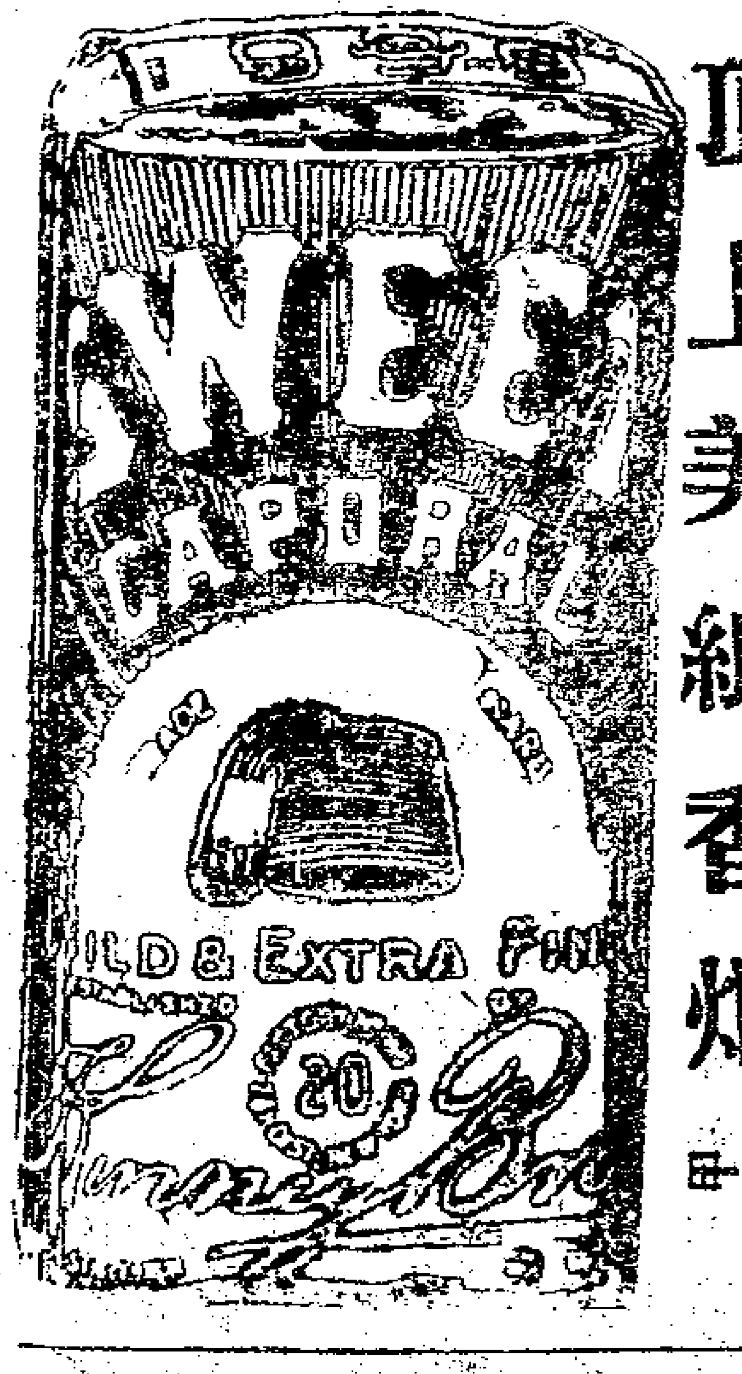

駿利洋行

寫字房並製造皮件所在廿號江西路
馬房並製造馬車所在七號威海衛路

[illegible]公道[illegible]遞至三十一號江西路爲盼

主人謹白

潑拉斯飛船

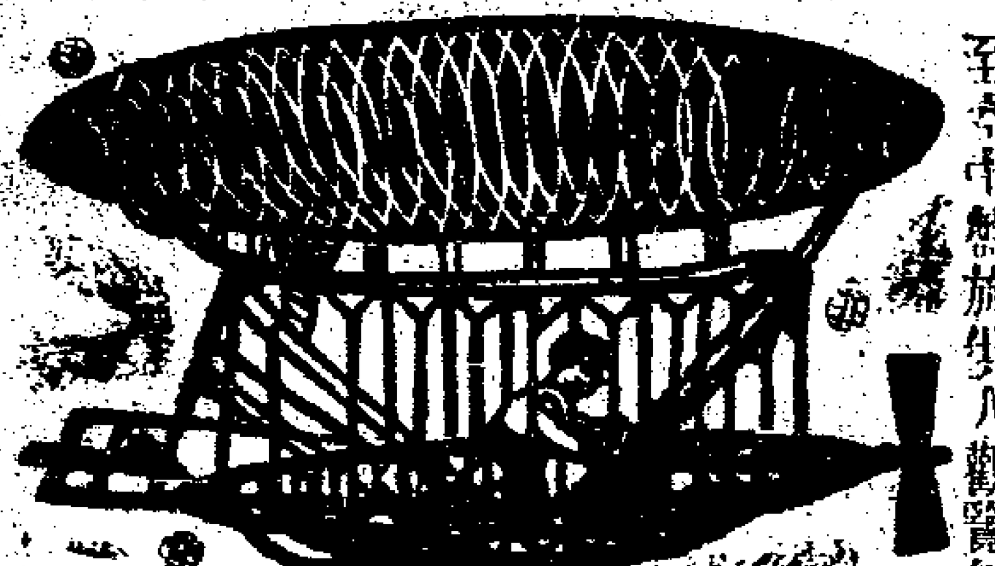

潑拉斯所造飛船一艘業已竣工定於禮拜日即華歷十月初八日在張家花園倘天色合宜即行演放至空中盤旋俾人觀覽仍至原處停下此船於十月初二日起置於張家花園內每晨十點鐘起任人前往觀看至初八日下午四點鐘即須放至空中是日何客看資收洋一元

好富滿紅利股票公司

經理歐州國家工部紅利股票

上海義國銀行擔保開設黃浦灘第二號

此股票每份開彩有一定特別每開一次有多數設票可以得彩所得之彩有英金二萬四千磅者有二萬磅者有一萬二千磅者有八千磅者得此銀款遂為富人、國各政府均以此法抽取辦公經費此項彩銀隨時即付並無遺誤欲知詳細情形者請來詢問可也再本公司查售此票均係現售又可逐漸零付其價自五元起至三百元不等欲每月先付一成者亦可通融無論為數多少均照此辦法第一次付款之後開彩時已可望得彩如到則不付可將所售之票轉售他人已付之銀照九折歸還本公司經理此事代客領彩並不抽取用錢開彩時當佈告大衆也

甲553

老太古告白

倫敦嘉格西火險公司
柯里仁火險公司

叭喇定火險公司
雙司勞洽具火險公司
家定火險公司

啓者本行經理以上五保險公司事務現可代客保房屋棧房及各屋內所有衣服生貨物等保費格外公道本行更設經理處在寧波鎮江蕪湖九江漢口宜昌蘇州杭州沙市烟台天津牛莊等處貴客欲保者請臨面議可也特此佈聞

高德洋行

光學名家

本行創于千九百另五年專門攷驗眼光包配深淺合格購用之後可除目痠頭暈即各種新式眼鏡架子各色透光晶片皆由本行攷驗而成邇來新發明之吒力克鏡片較各種更爲精美現已名馳四海試過諸君莫不滿口讚揚世之苦無目力者請嘗試之方知余言之不謬總行設江西路廿五號紅禮拜堂對面

高德醫生敬啓

甲557

專製布質引擎帶

尋常異常堅韌耐久不惟用以運動機器其牽引力甚大且較牛皮繩皮各帶更爲耐久堅韌其價甚廉上海專售處瑞記洋行

倘能常備一箱可保一家無肺疾癆切之患

最靈妥　最滋潤　順氣平　喘止咳　嗽化痰　爲水功　效快速　斷根極　易

助肺呼吸香膠主治效能

這是西來助肺的良材和勻呼吸的要品凡肺癆咳嗽的病不論新舊輕重一經入口立能痰化咳止覺喉嚨滋潤口角生香每能常備非但可保一家的人無咳嗽肺病的患處且可保一家的人面色紅潤身體強健這就是吃了助肺呼吸香膠的功効

因吃膠人的肺健了呼吸勻了那胃口也好起來了

心裡既然得了胃經的許多滋養料心臟的血液自然也多起來了若是五臟皆好這個軀體那有不肥壯的道理特勸我同胞已患肺病的這個助肺呼吸的香膠**是萬萬不可不吃的**此膠味美而甜氣香而清入口即化功能滋生精液以潤肺性能化痰止咳以清肺**力助肺壯而呼吸勻**如老年氣喘痰塞而咳者隨時含化三四塊立能痰順氣平咳止中年傷風乾咳或濃痰厚結或咳少痰多或肺管發癢頻咳不止或操勞過度以致肺痿咳嗽日吐稀痰精神自必衰耗**內臟養生之精液皆變爲痰**若不治愈則身體無健壯之期每次可服二三片每日可服三四次如幼年偶感外寒而致傷風若不即愈便成驚驚咳嗽頻頻咳不止大爲可憂或痰內結致患急慢驚風此膠隨時服之一二塊能使內結之痰立化爲水往下則由大便利出往上則由喉管吐出痰去則咳自止且肺自壯而呼吸自勻若能常時備用肺病可免一家赤子可保決無痰驚之患**肺體既壯則長大自速**

小箱二元每打廿元　大箱四元每打四十元　外埠托局函購原班保險

回件　總發行所上海四馬路老巡捕房對面青花石三層大洋房　**五洲大藥房**　4698 90

山得爾彌地

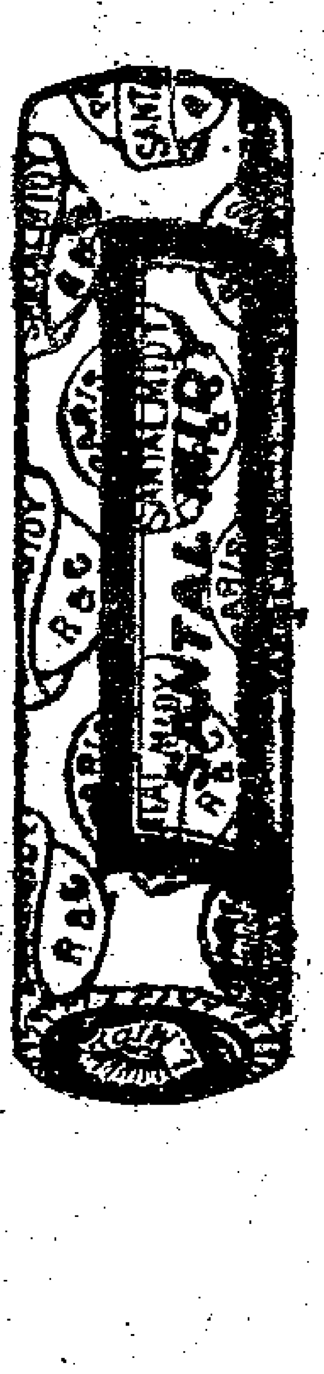

Chinois-Sanghai

此山得爾彌地藥丸爲治五淋二濁最見捷效之藥蓋如照法服之無論久新輕重痛而且腫只須兩日痛除腫退濁止淋通再服五天一共七日定可除根保無後發故泰西各國諸醫無不謂之濁淋聖藥中國通商各口一總藥房亦無不樂爲代售以愈沉疴惟　購顧者須知此藥惟法國彌地一家所製方秘不傳名馳天下故於每丸藥上有印記者庶非假冒　其服法初服每點鐘一丸至兩晝夜盡若不間斷無不淋通濁止腫退痛除如是每天再服四丸至滿七日定可除根永不復發但於服藥之日必須靜養毋使勞動忌食性熱之物更忌房事

亞西亞火油公司廣告

本公司由今年起自行發售素所著名之僧帽十字兩牌火油該油已久蒙　賜顧諸君所稱許近又續運向日最馳名之鐵錨老牌火油來華此油體質之佳早已膾炙人口爲　紳商所信用是以銷路極其暢旺邇來本公司所售各牌火油又經油廠新濟明炸別改其使盡善盡美其光明務更倍于昔諒已在　賜顧諸君洞悉之中本公司在大馬路所設之店懸點之燈光芒四射照及街衢黑夜亦同白晝經過之人無不異口同讚且所售之油定價極廉緣本公司爲推廣火油銷路起見照來價售出並不圖利也

甲9

頭號火柴

啓者本行定製細梗腳車牌火柴又粗梗猴子牌及小盒雙蝦牌火柴均係梗勻料足久雨不潮洵火柴中第

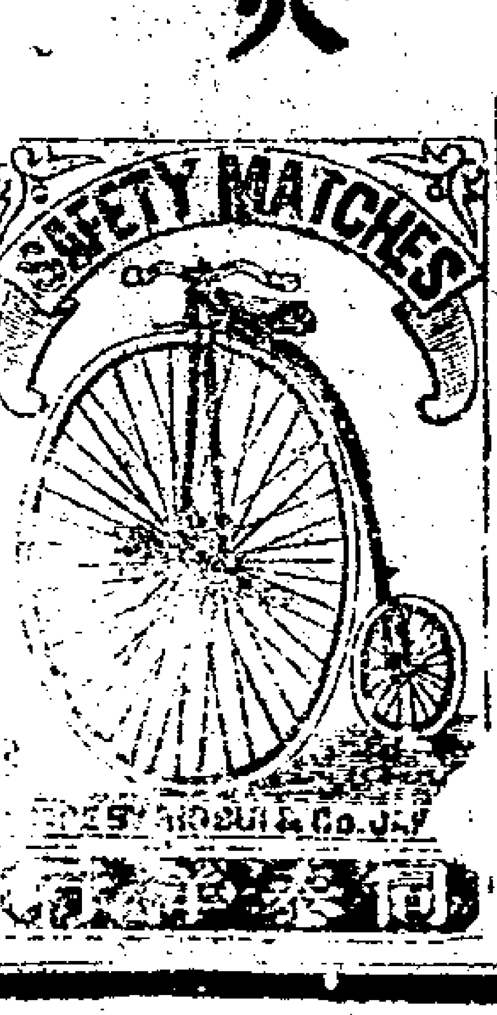

一佳品早已四遠馳名無待贅述今因推廣格外克己凡　賜顧者務請認明牌號庶不致誤

上洋虹口同泰烟行謹啓　乙4659

（盤店聲明）

本邑小東門外大街彩豐燭店城內郡廟西首恆豐燭店各一并今因前東另圖別業將兩店一作生財什物出替與彩成成豐管業所有前東往來貨款存欠兩項繳票禮票以及一切票據壽概向前主自行理值與後主無涉恐有糾葛特此登報聲明　彩成●成豐全白　乙4578

蘇州　胥門昇圖招盤

本主人現圖別業急浮本園盆湯浴堂全副生財識價出盤如合意者來與面議是禱　乙283

出買影戲機器

今有新色影戲機器一部係倫敦大陽電燈廠製出比平常一切影戲機器不同發運內外一切所用傢伙以及電燈具全各紳商如欲買者請至小行面詢可也　亨得利洋行謹白　乙4700

公信洋行　英國磚瓦廣告

本行經理英國有名磚瓦公司運來各色牆磚火爐磚地磚等花樣甚繁貨質堅固且極美觀價尤克己諸君光顧請到英人馬路十三號本行觀閱可也　乙462

東方　俄國糖廠　白告

啓者本廠現已開辦製造各種洋唐發售如欲看糖及詢問價值與一得請形者請至五馬路第三波門牌弄成行面論可也　608

（炸藥廣告）

茲有哥拉斯滿名廠炸藥專[illegible]本行[illegible]運常年現貨存在上海甚合開山裂石等用如欲購買者請至本行面議可也　上海恰和洋行白　甲93

（江海關諭）

照得本月初九初十十一等日為駐滬西人賽馬之期本關例於此三日內係九點鐘開關十二點鐘封關爲此諭仰各商人等遵照毋違特諭　光緒三十四年十月初四日　乙607

（又新到杏仁霜千餘打）

外國杏仁露

此霜最便沖開胃是香仁露香甜美味能化痰止嗽老少最宜常服衛生佳品露霜功同每罐二角霜每瓶二角半原打此發◎竹生居上海五馬路寶善街　乙629